TECHE
UDINE

MANOSCRITTI

FONDO PRINCIPALE

Manoscritto n. **P_MSS_0867**

Nel Fondo Principale sono confluiti la maggior parte dei lasciti manoscritti pervenuti alla Biblioteca Civica «Vincenzo Joppi» nel corso del tempo: si tratta perciò di un fondo composito nel quale è possibile trovare manoscritti di argomento liturgico, scientifico, giuridico, botanico e altro.

Collocazione:

Biblioteca Civica "Vincenzo Joppi", Udine
https://www.techeudine.it/fondo-principale
https://www.sbhu.it/

24

DIPLOMI
DI
LAUREA

867

Diploma di laurea in medicina
del Signor Giuseppe Morelli di Valenti
no Friulano, 1795, 12 Maggio, Padova.

Acquisto 26 Febb.o 1887

Cent.mi 60

[illegible]

IN CHRISTI NOMINE AMEN.

UNIUERSIS, et singulis presens hoc Publicum Doctoratus Privilegium visuris, lecturis, et audituris, **Nos Justus Ant. Co. Bolis S. T. D. Coll. Protonotarius Aplicus Cum Privil. Participã Canonicus Pat.**, et in Eodem Episcopatu **Vic. Gentis**, Illmi, et Rmi, D. Nicolai *Antonii Justiniani Epi Patrii Congregat. Cassinensis Ord: S. Benedicti Comitisq: Saccensis, salutem in Domino. qui est omnium vera salus*

~ ~ ~ ~ ~ ~ ~ ~ ~ ~ ~ ~ ~ ~ ~

GLoriosa Scientiarum, ac bonarum Artium Mater Padua, cujus in tota Italia veneranda Clarissimorum Doctorum auctoritas, atq. peritia sydereis virtutum omnium splendoribus obtinet Principatum, eos dumtaxat ad summum Doctoratus gradum, et Magisterii dignitatem extollere consuevit, quos rigorosi examinis certamen, et virtutum excellentia, nec non meritorum copia Laurea Academica, et Doctoratus Corona dignos exhibuerint; Quandoquidem Majoribus nostris juri consentaneum semper visum fuit, unumquemq. pro meritis digna premia referre. Propterea jure optimo sancitum est, ut qui Liberalibus Artibus Philosophię, et Medicinę omnem suam operam, et Studium impenderent, ii summa laude, et honore maximoque virtutis premio afficerentur, quatenus eorum exemplo Socii et Posteri ad capescendam virtutem ac summe probitatis, et laudis decus honore, et gloria accenderentur.

~ ~ ~ ~ ~ ~ ~ ~

SIgnificamus itaq. vobis, et harum Litterarum tenore fidem facimus, et attestamur quod die infrascripta datarum pręsentium Nos Vicarius antedictus auctoritate Prefati ~ ~ ac **Rev. mi D. D. Episcopi Paduę**, ex sua Pontificali dignitate competente, tam ex antiqua, et approbata consuetudine Studii prędicti, quam vigore Privilegiorum Apostolicorum felicis recordationis **Sanctissimorum D. D. Vrbani V. Clementis VI, et Eugenii IV. Summorum Pontificum**, qua fungimur in hac parte sub Regimine Ill: mi, & **Sapien: mi D. Leopoldi Marci Antonii Caldani Bononiensis**, Ad Theor. Ord. Med. et etiam Ad Anat. Ord. jure ac titulo **P. P. Pub. Pro.**

blici Profess: Pro-Rect: ac Synd. Dig.^{mo} Alme Universitatis D. D. Antist. Celeberrimi Patavini Archigymnasii per venerandum Collegium Excellentissimorum Phie, et Medic. Doctorum ejusdem Archigymnasii Preclariss: D. JOSEPHUM MORELLI filium Domini Valentini Forojuliensem. qui post diligentem in Studiis operam, ac meditationes assiduas, variaq. ejus probitatis, et eruditionis documenta, ac uberrima testimonia Fidem Catholicam verbis juxta Bulle bone memorie Pii Pape IV. tenorem conceptis palam, et solemniter coram Nobis professus est, à Promotoribus suis adductum, et Nobis oblatum, quo de ejus doctrina periculum fieret, locis Ei, ut moris est, ad explicandum prestitis in Phiā et Medic. diligenter, et acriter examinandum coram Nobis, et excutiendum curauimus, qui in punctis seu textibus explicandis argumentis tractandis, questionibus soluendis, affectibus ex tempore propositis curandis, in omni deniq. sui periclitatione adeo egregie, prudenter, docte, honorifice, laudabiliter, excellenter, et Doctoreo more se gessit talemq., ac tantam ingenii, memorie, doctrine, facundie, ceterarumq. rerum, que in consummatissimo Philosopho, ac Medico requiri solet, vim ostendit, ut magnam sui expectationem, quam apud omnes concitauerat non solum sustinuerit, sed etiam longissime superauerit; Et ob eam rem ab omnibus Exc:^{mis} dicti Sacri Collegii Doctoribus ibidem continuo existentibus Unanimiter, et Concorditer Cunctisque Suffragiis, ac Eorum NEMINE PENITUS, atq. PENITUS, PENITUSQ. discrepante, aut dissentiente, nec hesitante quidem Idoneus, aptissimus, ac Sufficientissimus in Phiā, et Medic: fuerit judicatus, et approbatus, sicuti ex Eorum uotis secreto in scrutinio Nobis porrectis euidenter, et perspicue constitit. Nos itaq. antiquam sequentes consuetudinem, et Privilegiorum sententiam Patavini Archigymnasii (habita ratione scientie, dicendi facultatis, methodi interpretandi morum, ac virtutum quorum omnium certissimum specimen exploratus, et pertentatus dedit) de consilio, et sententia omnium, et singulorum predicti Sacri Collegii Doctorum, et Professorum presentium, ac postulantium pro Tribunali sedentes Eundem Preclarissimum Dominum JOSEPHUM MORELLI. Virum Doctissimum et ita universis nature, atisque dotibus ornatum, ut nihil amplius Ei deesse uideatur Doctorem Phie, et Medic: in DEI Nomine approbauimus, et approbatum esse uolumus pronunciantes, et declarantes Eum esse optime habilem, Idoneum, ac dignum munere, dignitate, officio, et honore Doctoratus in Phiā et Medic:, Ipsumq. continuo Phie, et Medic: Doctorem fecimus solemniter, et creauimus, ac per presentes facimus, et creamus, tribuentes Ei, et concedentes tamquam uere Idoneo, et optime digno; et ob hanc Promotionem, ac virtutem merito potestatem atq. auctoritatem Cathedram Ma-

gistralem ascendendi, ac insignia Doctoratus à Promotoribus suis petendi, et recipiendi, ac ipsis Promotoribus illa, Ipsi impertiendi liberam facultatem et preterea Eidem plenam in **Domino** concedentes potestatem, et auctoritatem, ut de cetero libere possit hic, et ubiq. in toto Orbe Terrarum priuatim, atq. publice in Phiā, et Medic: legere, repetere, consulere, docere, disputare, glossare, predicare, interpretari, questiones terminare, Scholas regere, Baccalaureos constituere, omnibusq: et singulis uti, frui, et gaudere Privilegiis, Prerogatiuis, Exemptionibus, Immunitatibus, Libertatibus Concessionibus, Honoribus, Fauoribus, Gratiis, ac Indultis aliis quibuscumq: quocumq. nomine censeantur, quibus Romane Curie Parisiensis, Salmaticensis, Papiensis, ac Bononiensis, atq. reliquorum omnium Studiorum Doctores, et Magistri ex quibuscumque Apostolicis, et Imperialibus, seu aliis Ecclesiasticis, vel Temporalibus concessionibus aut indultis gaudent, et utuntur, vel uti et gaudere possunt, ac poterunt quomodolibet in futurum, juxta formam, ac tenorem Privilegiorum Apostolicorum à memoratis olim summis Pontificibus huic inclyto Studio, Almoq. Patavino Collegio absolute concessorum. Quibus ita gestis, ac declaratis, ut supra Perillustris, et Exc.mus Phie, et Medicine Doctor. D. Petrus Sograffi Cretensis. Ad Artem Obstetriciam, & ad morbos Mulierum, & Puerorum. P. P. & Prom. Ejusdem in Phiā, et Medic: pro se atq. Perillustribus et Exc.mis Phie, et Med. Doctoribus et Professoribus videlicet. D. Stephano Gelini Veneto. Ad Theor. Ord. Med. D. Andrea Comparetti Veneto, Ad Pract: Ord. Med. jure ac titulo P. P. et in Nosocom. Ad Med. Pract: D. Josepho Bertossi Utinense. Ad Pract. Ord. Med. R. D. Petro Zuliani Forojuliense, Ad Philoseph. Ord. jure ac titulo P. P. D. Simone Stratico Ven. Ad Mathesim Nautice Theor. & Experim. Phiam, D. Homobono Pisoni Crem. Ad Institutiones Medicas. D. Petro Sograffi Cretense. Ad Artem Obstetriciam et ad morbos Mulierum Puerorum. R. D. Jo. Baptista Marinelli Rhodig. Ad Elem. Geom. Plan. ac Solid., & Sect. Conicar. memoratum per suam luculentissimam orationem petentem, et acceptantem consuetis insignibus ac ornamentis Doctoralibus ibidem decoravit solemniter, et publice insigniuit, tribuitq: Eidem Ph.e et Medic: libros primo clausos, mox et apertos Annulumq. Aureum digito Ipsius indidit, ac Birretum Doctorale pro Laurea Corona capiti Eius imposuit, pacisq: osculum Eidem exhibuit cum Magistrali Bened. Sic itaq. summa cum laude et et honore Preclarissimus, et Exc:mus D. JOSEPHUS MORELLI filius Domini Valentini Forojuliensis. ad summum Doctoratus apicem Ph.e et Med: **DEO Favente**, pervenit.

Cum vero predictus Exc:mus D. JOSEPHUS MORELLI filius Domi-

ni Valentini forojuliensis. hujusce Almę Universitatis Matriculę adscriptus; per Quadriennium tam publicis priuatisq. Lectionibus interfuerit, quam publica Examina annuatim subierit, ideo juxta Decretum Ex.mi Ven. Senatus diei XXVIII. Decembris 1776. in inclyta Venetiarum Vrbe totoq. Serenis.° Dominio Veneto Medicinam actu exercere poterit. In quorum omnium, et singulorum suprascriptorum fidem, ac testimonium has nostras patentes Privilegii Litteras manu nostra subscriptas, et per Cancellarium Episc: subscribi, ac Prefati Illmi et Rmi D. D. Episcopi Sigilli jussimus appensione muniri.

Datum Paduę in Episc. Palatio in loco solito Examinum Anno a Christi Nativitate MDCCLXXXXV. Ind. Rom. XIII. Die vero Martis XII Mis May. Pontificatus autem Sanctiss: in XTO Patris, & D. N. D. Pii Div. Providentia Popę VI. Anno XX. Presentibus ibidem D. Francisco Fedrigo Bid. Glc et D. Josepho Faggin et aliis testibus, ad premissa vocatis, et rogatis.

L. D. O. M.

Justus Ant.s Bolis S. Th. D. Coll.s Cancus Vic.us Gen.lis

Ego Aloysius Borelli J. U. D. Promotor Fiscalis Curię Epalis Paduę suprascriptum Doctoratus Privilegium D.ni D.ni Joseph Novelli Forojuliensis in Philosophia et Medicina nemine penitus dissentiente approbati transcripsi ad eandem D. O. M.

Venetiis die 10. 8bris: 1804.

Vidi, et in acta Ces. R. Gub. Gen. referre curavi et reponi Praxis Chirurgię ad tres [illegible] ann., et sic possit exercere [illegible]

Piccioli Cons. I. R. S. S. ac Reg. Delg. Med. [illegible]

Joseph Ciro J. U. D. Almę Uniuersitatis scriptor.

[illegible]

867

867

1637, 17 Decembre. Roma

Diploma di Laurea in Legge

di Mario Franceschinis di Gemona

867

IN NOMINE DOMINI AMEN

GLORIOSA STVDIORVM MATER VRBS ROMA

Que inter omnes mundi Ciuitates celeberrima Scientiarum omnium studio decorata existit atq. singularibus priuilegijs, Pontificijs et Imperialibus sublimata, cuius etiam in toto Terrarum Orbe uenerandi famosissima et antiquissima Clarissimorū Doctorum vndecunque confluentium authoritas syderei velut splendoribus illustrata obtinet Principatum illos dumtaxat ad publicā et eminentem

Cathedram supremiqz Doctoratus utriusque censure

splendidissima dignitatem sublimat et extollit, quos

longo exercitio, labore studio et disciplina, spretis re-

lictisque mundi delitijs sese doctrine penitus dantes

ipsam et pene diuinam canonicam Ciuilemq. scien-

tiam adeptos maximis laudibus accurate reperit p-

batissimos et quos certamen subtilis examinis digne

ad id promouet per concurrentium uirtutū copiā

meritorumque excellentiam; itaut tales pmouendi

apud uniuersos mundi Prelatos, Principes et Rec-

tores pro eorum assistentia, et ad gubernandum

et ad bene beateque regendum Ecclias et Respubcas

aliasque dignitates, coeteris Hominum generib. et

eiusd. ordinis singularibus priuilegijs prerogatiuis,

laudibus et honoribus, ac dignitatum culmine (id

quod omnium rerum pstantissima uirtus ex pos-

tulat) ueniant meritissime pferendi. Cū Itaqz.

Excellens D. MARIVS FRANCESCHINVS
Gemonensis Dioec. Acquileién. qui scientia
preclarus, moribus modestus, ingenio acutus, et om=
ni doctrina p̄ditus celeberrimis in studijs exer=
citatus assiduis uigilijs iuribus Pontificio et Ce=
sareo sollicitam operam iugiter nauauit; habita
prius debita informatione de eiusd; religione, et
fide Catholica; ac p̄cedente eiusd; fidei Catholi=
ce professione, ac iuramento sup SS. Dei Euangelijs
palam et publice in manibus Collegij infrorum
Ill; et Exc.morum DD. I.V. D D. Concistoria=
lium Aduocatorum prestito iux formam lrãrum
fe: rec. Pij Pape Quarti fuerit legitime p̄sentatus per
Ill; I.V.D. Concistorialem Aduocatum D.
Franciscum Cultellum eius Promotorem co=
ram Ill; ac R.P. D. Philippo Pirouano
Rote Auditore, ac Em;mi et Rmi D. Hippolyti

S. Eustacchij Diac. Card. ... S.R.E.
Camerarij, Inclitique Romani studij Vniuersitatis
Cancellarij in offō Cancellariatus huiōi Lrē meritis-
simo examinandus, et approbandus in iure canonico,
et Ciuili et ob hoc se subiecerit arduo, rigoroso, et treme-
bundo examini priuato omnium infrorũ Illū DD.
Concistorialium Aduocatorum videlt. DD.
Petri Francisci de Rubeis Decani Dominici
Cecchini, Hieronymi Meltij, Iulij Cincij,
Iosephi Bayle, Antonij Montecatini Fran-
cisci Ferretti In quo quidem examine d. Dnūs
Marius puncta sibi assignata in iure Canonico
c. qualiter de Pactis et in iure Ciuili l. certi
Iuris C. de Testam. Milit. miro ordine recita-
uit, continuando rubricas, textus diuidendo notabi-
lia colligendo, ampliando, limitando pro, et con argu-
endo, argumentisqz eorumdē de Collegio Doctorum

acute, et subtiliter respondendo adeo docte, eleganter et
bene se habuit, quod fuit ab omnibus d. Collegij
Aduocatis in iure canonico et Ciuili idoneus, et
sufficiens habitus tentus, et reputatus, et ob id ab eis
in dd. iuribus canonico, et Ciuili. Vnanimiter
concordite pari uoto, nemine penitus discrepan-
te ac Viua Voce Viuisque Suffragijs quod dun-
taxat doctissimus, et consumatissimus psonis concedi
solet) iure, et benemerito approbatus. Idcirco prius
Ill.; et R.P.D. L. iis consideratis scia moribus uir-
tute et honestate, quibus eund. D. Ma[illegible]
Altissimus illustrauit autate pti Em.mi et R.mi
D. Cardinalis Camerarij, et Cancellarij et qua
in hac parte fungitur eund. D. [illegible] be-
nemeritum dignum, sufficientem, et idoneum ad
d. V. I. Doctoratus gradum assumendu et reci-
piendum fore, et esse pnunciauit, et declarauit, ac

ipsum in iure canonico, et Ciuili Doctorem fecit, cre=
auit deputauit, et solemnir ordinauit; itaut in
futurum omnibus priuilegijs, exemptionibus, digni=
tatibus, gratijs, fauorib?, indultis, libertatibus, prerroga=
tiuis, et preminentijs, quibus alij I.V.D D. vtuntur
potiuntur et gaudent, ipse quoqz. D. Marius
I.V.D. creatus vtatur, potiatur, et gaudeat. Dans
insup eid. facultatem legendi docen glossan, in=
terpretandi magistralem Cathedrā ascendendi om=
nesquē alios Doctoreos actus publice, et priuatim
exercendi. Hiis sic pactis ptus D. Marius
considerans quod ad pfectionē cuiuslt humani act?
finis congruus appetendus est a pto Ill. D. Promore
solita Doctoratus insignia sibi concedi, ac tradi
humilr postulauit. Vnde ptus Ill. D. Promōr
petitioni eius honeste annuens ipsum in Cathedrā
Doctoream collocauit, eique libros iuris canonici,

et Ciuilis clausos mox et apertos in manibus prębuit, et digito annulari anulum pro desponsatione, et capiti biretum pro corona imposuit, ac ut intelligeret se inter I.V.DD. fuiße receptum ad osculum fr̃ernum à singulis receptus fuit, ad laudem, et gloriam Omnipõntis Dei. In Quorum fidem p̃ns instrũm manu eiusdẽ Illᵐⁱ et R.P.D. Lñtis subscriptum, ac solito eiusdem Emᵐⁱ et Rᵐⁱ D. Card. Camerarij et Cancellarij sigillo munitum in priuilegij forma, p̃tus Illᵐ et R.P.D. Lñs p me Notũm d. Collegij Secretarium fieri subscribi et publicari mandauit. Actum Romę in Gymnasio pubᵒ Regionis S. Eustacchij Anno Dñi MDCXXXVII. Indictione V. Die XVII. Xᵐbris, Pontũs Sᵐⁱ D.N. D. Vrbani diuina prouidentia PP. VIII. Anno decimoquinto. P̃ntibus ibidẽ Illᵐ D. Petro Ottobono Veneto, Illᵐ D. Io: Bapta Brixia Tarui-

sino, et Exc.te D. Jacobo Francisco Vigna Asten
I.V. D D. Testibus ad præ uocatis et rogatis.

Ph. Pironamus Rot. ...

Franc.s Leuillus Adv. consistorialis et
... Promotor.

Et ego Octauius Biscionus Romanus
notarius pub.cus, et Celeberrimi Collegii Per
Ill.rum et Excell.morum DD. Aduocatorum
Consistorialium Almæ Vrbis, Secretarius
specialiter deputatus quia de prædictis rogatus
fui, ideo præs Doctoratus priuilegium
subscripsi, et publicaui, meoq. solito
signo signaui, in fidem omnium et
singulorum rogatus et requisitus &

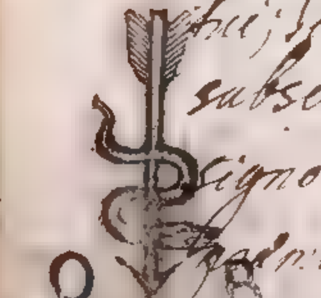

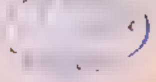

867

1680

Laurea in utroque iure

di Giulio Pozzo

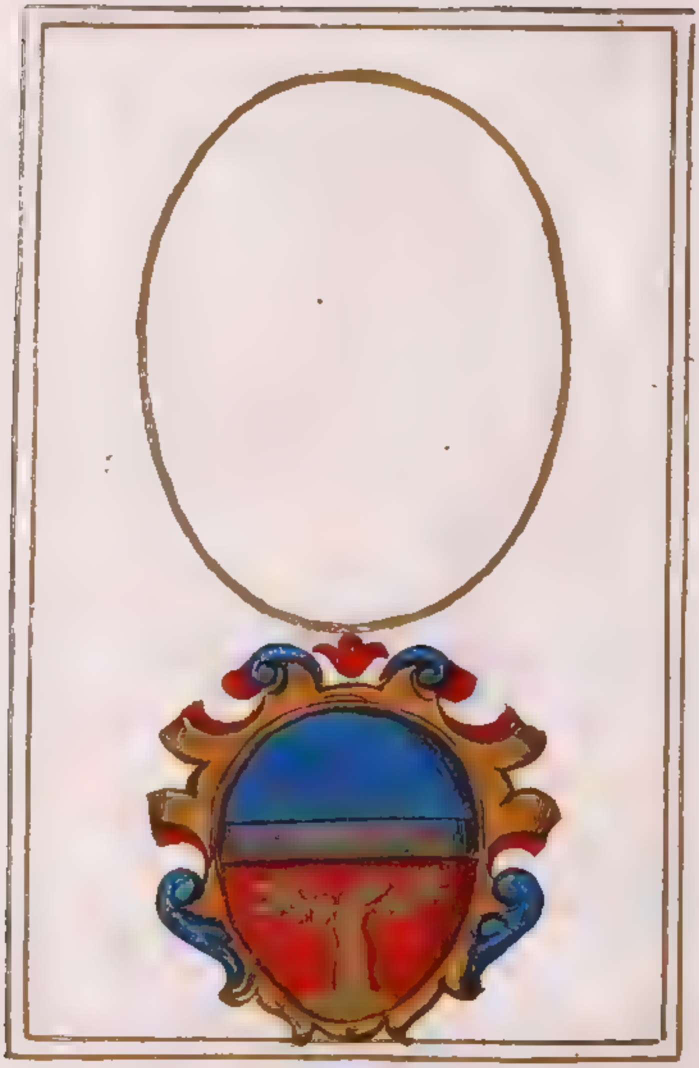

IN CHRISTI NOMINE AMEN.

VNIVERSIS & singulis
praesens hoc publicum Doctora
tus Priuilegium visuris lecturis
seu legi audituris. Vos Alexander
Mantuanus Serraualens I.V.D. Prot. Apo
& in Epatu Paduę Em: et Reuer. D.D. Gregorij
S.R. Ecc. Card. Barbadici DEI, & Aplicae
Sedis gratia Epi Patauini Comitisq. Saccensis,
nec non Gen̄alis Priuilegiati Antiquiss.ᵢ ac Cele
berrimi Archigymnasij Patauini Aplici Cancel
larij Digniss.ᵢ Vicarius Gn̄alis Salutem in Eo
qui est omnium vera Salus. APVD Antiquã
et praeclaram Vrbem Patauinam quę veluti
omnium scientiarum Alumna per Italiam Vni
uersam Inclita Clarissimorum Doctorum: auctori=
tas atq; peritia sidereis Virtutum omnium
splendorib; obtinet principatũ, illos dumta=
xat ad summum Doctoratus gradum, quo
caeteris hominium generib; praeferuntur,

post diuturnos labores, atque vigilias prosilire contingit, qui exami=
nis rigorosi dubio in certamine probati apud Uniuersos mundi princi=
pes consulendo, Vrbes, ac Nationes Iuris auctoritate regendo, Resque pu=
blicas gubernando singulari honore, et Priuilegio digni recte possint
â cunctis merito iudicari quatenus eor. exemplo posteri ad capes=
sendā virtutem, ac summæ probitatis, & laudis decus honore, ac gloria
accenderentur. Significamus itaq. vobis, & harum seriē fidem fa=
cimus, & attestamur, quod die infrascripta datarum præsentium
Nos Vicarius antedictus auctoritate præfati Em: & Reuer.: D.
D. Epi Paduę ex sua Pontificali dignitate competente tam ex an=
tiqua & approbata consuetudine Studij Patauini quam vigore Priui
legior.: felicis recordationis Sanctissimor.: D.D. Vrbani IV. Clemētis
VI & Eugenij IV. Summor.: Pontificum qua fungimur in hac par=
te sub regimine Ill.mi: D.D. Gottardi Malengny Nob. Burm: Rheti
Pro Synd.ci Almæ Vtatis D.D. Iuristar. Celeberrimi Archigymnasij Pataui
ni per Venerandum Collegium Excell. Iuris Vtriusque Doctorum eius
dem Archigymnasij D. IVLIVM PVTHEVM Forolujiensem Dni
IVSTINIANI Filium, Qui post longa denique studia et vigilias varia
que eius probitatis ac eruditionis documenta, ac uberrima testimonia
Fidem Catholicam verbis iuxta Bullæ Bonę memoriæ Pij Papæ IV. teno=
rem conceptis palam, et solemniter coram Nobis oblatum ad subeundū
suū rigorosum examen punctisq. ei in Vtroque Iure hesterna die iux=
moris est [illegible] assignatis diligenter, & acriter examinandum cora No=
bis, atq. excutiendum curauim.; qui locis persequendis, argumentis
tractandis, quęstionib.; clare soluendis, in omni deniq. periclitatione
sui tam egregie, prudenter docte honorifice laudabiliter, excellenter
magistraliter, et Doctoreo more se gessit talemq. ac tantam Ingenij memo
riæ Doctrinę cæterar. que rerum, que in consummatissimo Iuris Vtrius
que Doctore desiderari solent, vim ostendit ut magnam sui expectatio
nem quā apud omnes concitauerat, non solum sustinuerit, sed etiam lon=
gissime superauerit, & ob eā rem ab omnib.; Excell.mis dicti Sacri Collegij
Doctorib.; ibidem continuo existentib.; VNANIMITER, & Con=
corditer, Cunctisque Suffragijs, ac Eorum Nemine Penitus Atque Pe=
nitus Discrepante aut Dissentiente, Nec Hæsitante Quidem, idoneus,
ac sufficientissimus in Vtroque Iure fuerit iudicatus, ac merito qui=
dem approbatus, sicut ex eorum votis secreto in scrutinio Nobis por=
rectis euidenter constitit. Nos itaq. antiquam sequentes consuetudi
nem, ac Priuilegior. sententiam Patauini Archigymnasij, habita ratio=

ne scientie dicendi facultatis methodi interpretandi mor: ac Virtutum
(quorum omnium certissimum specimen exploratus & pertentatus
dedit) de consilio & Sententia omnium Excellentissimorum preno-
minati Sacri Collegij Doctorum presentium ac postulantium pro Tribu
nali sedentes eundem Dñum IVLIVM PVTHEVM Virum quidem do
ctissimum, atque ita Universis Naturæ dotibus ornatum, ut nihil am-
plius in eo desiderari possit in Dei nomine approbauim et approba-
tum esse uolumus pronuntiantes & declarantes eum esse optime habilē
idoneum ac dignum munere dignitate officio atq. honore Doctoratus in
Vtroque Iure ipsumq. continuo Vtriusque Iuris Doctorem fecimus solē-
niter, & creauimus, ac per præsentes facimus, & creamus. tribuentes
ei tanquam vere idoneo, & optime digno, & hac promotione dignissimo,
potestatem, & auctoritatem Cathedram Magistralem ascendendi ac Insi
gnia Doctoratus à Promotorib. suis petendi & recipiendi ipsisq. Promo
torib. ea illi impertiendi ac præterea eidem plenam in Dominio conceden-
tes facultatem, ut de cætero libere possit hic, & ubiq. in toto Terrar. Orbe
priuatim atque publice in Canonica, et Ciuili sapientia legere repetere
consulere, docere, disputare glossare practicare, interpretari questiones
terminare, Scholas regere Baccalaureos constituere omnibusq. et singulis
uti frui, & gaudere Priuilegijs prerogatiuis exemptionib. immunitatibus
libertatib. concessionib. honoribus fauorib. gratijs, ac indultis alijs quib.
cumq. quocumq. nomine censeantur, quib. Romane Curiæ Parisiensis Sa-
lamaticensis papiensis Bononiensis, atq. reliquorum omnium studior.
& Magistri ex quibuscumq. Aplicis & Imperialib. concessionib. aut in
indultis gaudent, & utuntur, uti, & gaudere possunt, ac poterunt quomo-
dolibet in futurum iuxta formam continentiam vim ac Etiam Priuilegior.
Aplicor. à memoratis olim summis Pontificib. huic Inclyto Stud.° almoque
Patauino Collegio absolute concessor. Quib. ita gestis ac declaratis ursu
pra Præclarissimus & Excell. Dnus Antonius Vaira Venetus Can:
Ciuitat. Fori Iulij ad Lect. institutionum in p.° loco Promotor eius in Vtro
que Iure pro se atq. Per Illustrib. & Excell. Iuris consultis Videlicet D. Pau
lo Dotto de Castro Franco ad Lect. Iuris Cæsarei de mane in p.° loco D.
Almerico Pasiarello Ferrarien: ad Lecturam Iur: Canon: de mane
in p.° loco D. Ioanne Baptista Casrello Abb: Ext.° ad Lect. institutionū
in 2.° loco Deputatis, memoratū virum per suam luculentissimam oratio
nem petentem, & acceptantem consuetis Insignib. ac ornamentis Docto
ralib. ibidem decorauit solemniter, & publice insigniuit. Tribuit naq.
ei Iuris Vtriusque Libros p.° clausos mox, & appertos annulumq. aureū

digito ipsius indidit, ac biretum Doctorale, pro Laurea Corona, capiti eius
imposuit, Pacisque osculum eidem exhibuit cum Magistrali Benedictione.
Sic itaq: summa cum laude, ac honore ingenti prefatus Per Ill. & Excell.
D.nus IVLIVS PVTHEVS ad summum apicem Doctoratus Iuris Vtrius-
que, Deo Fauente, peruenit. In Quorum omnium & Singulorum supra
scriptorum fidem, ac testimonium has Nras Patentes Priuilegij Litteras ma
nu Nra subscriptas & per Cancellarium Ep.alem subscribi ac prafati
Em: & Reuer. D.ni D.ni Ep.i Sigilli iussimus appensione muniri. Actum
& Datum Padue in Ep.ali Palatio in loco solito examinum Anno a Chris
ti Natiuitate MDCLXXX Indict. IV Die vero Veneris XXVIII Men:
Iunij: Pontificatus autem Sanctissimi in Christo Patris D. D. N. INNO
CENTY Diuina Prouidentia Papę XI. Anno IV. Præsentib: ibidem
Nobilibus D.nis Eusebio Stellà Foro Iuliense, nec non Bartho
lomeo de Angelis Feltrense, alysque quamplurimis diuersarum
nationum Nobilibus Studiosis in magna et frequenti copia testibus
omnibus ad premissa vocatis et rogatis.

L. D. O. M.

Alexander Mantuanus [illegible]

Concordas cum Registro existen.
in Cancellaria Ep.ali Pad.e, collecta nemine
[illegible] discrepante Doctor in utroque
Iure approbatus [illegible]
[illegible] Ep.atus Pad.e [illegible] die 28 Iunij 1680

867

1643

Laurea in legge
di
Giulio Pozzo di Venzone

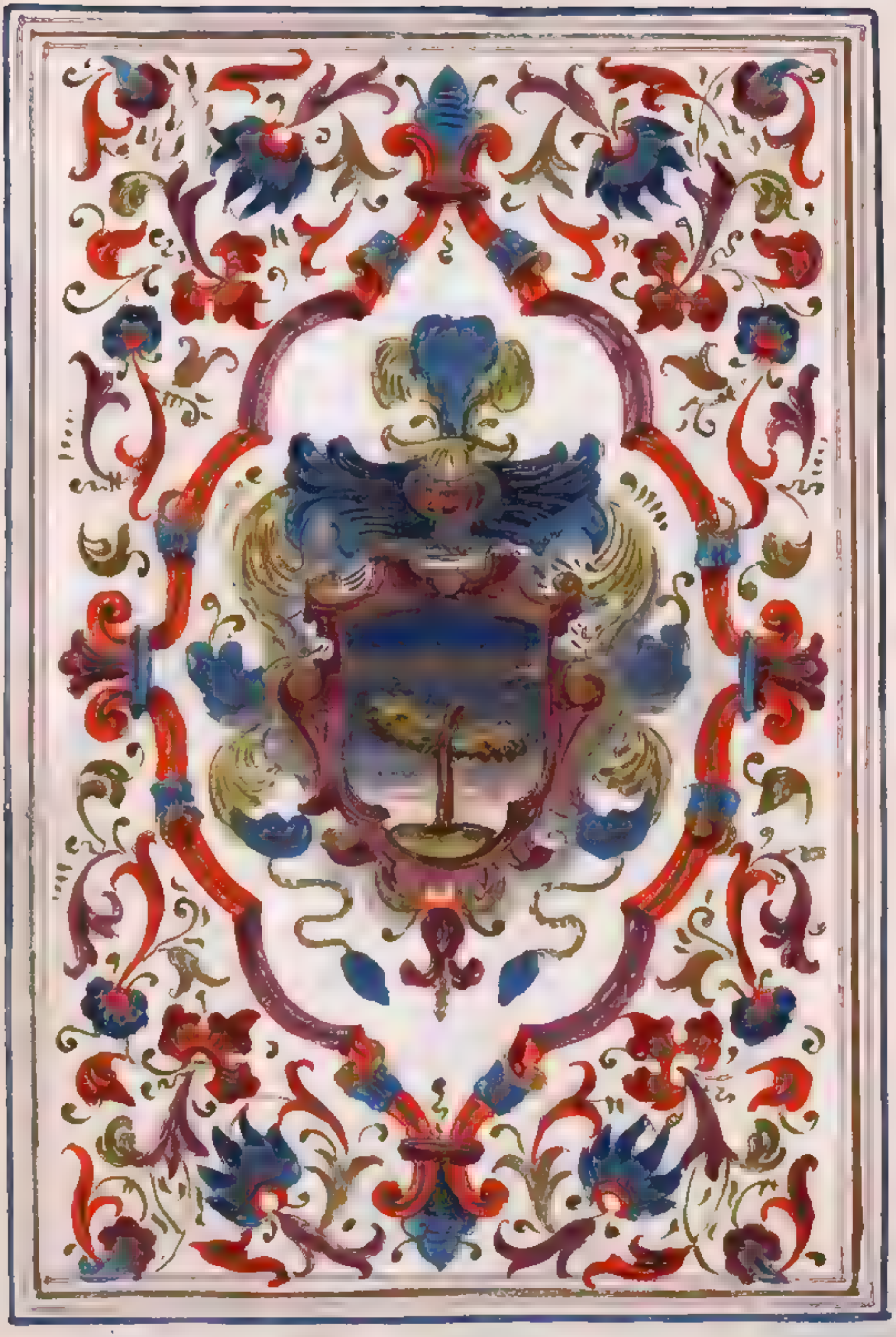

IN CHRISTI NOMINE AMEN

VNIVERSIS, & Singulis præsens hoc publicum Doctoratus Privilegium visuris, lecturis, et auditurís Nos MARCVS ANTONIVS CO-
MES MARTI-
NENGHIVS
Patritiꝰ
Ve-

Venetus, Iuris utriusq. Doctor, Canonicus Patavinus, Episcopus Turcellanus electus, et in Ep̃atu Paduæ Ill.mi et Rev.mi D.D. GEORGIJ CORNELIJ, DEI, et Apostolicæ sedis gr̃a Ep̃i Patavini, Comitisq. Saccensis, nec non generalis, privilegiati antiqsſimi, ac celeberrimi Archigymnasij Patavini Apostolici Cancellarij dig.mi Vicarius Generalis, et Vices Gerens; salutem in D.O, qui est omnium vera salus. Apud antiquam, et præclaram Vrbem Patavinam, quæ veluti omniũ scientiaꝝ alumna per Italiã universam clarissimoꝝ Doctoꝝ auctoritate, atq. peritia, sydereis virtutũ omnium splendoribus obtinet prinipatũ, eos duntax ad sũmum Doctoratus gradũ, et Magisterij dignitatem, qua cæteris hominũ generibus præferuntur, post diuturnos labores, atq. vigilias præsilire contingit, qui rigorosi examinis dubio, in certamine probati, apud universos Mundi Principes consulendo, et Vrbes, ac Nationes Iuris auctoritate regendo, resq. publicas gubernando, singulari honore,

nore, ac privilegio digni recte possint a cũctis merito iudicari; quatenus eorum exemplo Posteri ad capessendam virtutem, ac sũmæ probitatis, et laudis decus honore, et gloria accenderentur: significamus itaq. vobis, et harum serie fidem facimus, et attestamur, quod die infrascripta datarum præsentium Nos Vicarius antedictus auctoritate præfati Ill.mi et R.mi E.pi Paduæ ex sua Pontificali dignitate competente tam ex antiqua, et approbata cõsuetudine Studij prædicti, quã vigore privilegior. Apostolicor. felicis recordationis Sanctissimor. D.nor. Vrbani IV. Clementis VI. & Eugenij IV. Sũmorum Pontificum, qua fungimur in hac parte sub regimine Ill.mi ac Generosissimi Viri D. Christiani Bruni Samo-Dani almæ Vniversitatis D.nor. Iuristar. florentissimi Studij iã dicti Prorectoris, et Syndici dig.mi per venerãdũ Collegiũ Ex.mor. Iuris utriusq. Doctor. eiudẽ Archigymnasij Perill.rem D. IVLIVM PVTEVM Nobil.m Ventionensem quon. Perill.ris et Ex.mi I.V.D.D. VIVIANI Fil.m

qui

{ qui post multa, et longa studia, ac meditatio= nes, variaq; eius probitatis, et eruditionis do= cumenta, ac uberrima testimonia, Fidem catholi= cam verbis iuxta Bullæ bonæ memoriæ Pij Pa= pæ IV. tenorem conceptis palam, et solēniter coram Nobis professus est } à Promotoribus suis adductum, et Nobis oblatū ad subeundū suum rigorosū examen, punctisq; ei in utroq; Iure he= sterna die {ut moris est} assignatis, diligenter, et acriter examinandū coram Nobis, et excutiē= dum curavimus; qui locis persequendis, argumē tis tractandis, quæstionibus clarè solvendis, in omni deniq; sui periclitatione adeò egregiè, pru= denter, doctè, honorificè, laudabiliter, excellēter, admirabiliter, et doctoreo more se gessit, taleq;, ac tantam ingenij, memoriæ, doctrinæ, cætera= rumq; rerum, quæ in consūmatissimo Iuriscon= sulto requiri solent, vim ostendit, ut magnam sui expectationem, quam apud omnes concitave= rat, non solùm sustinuerit, sed etiam longissime superaverit, et ob eam rem ab omnibus Excell.^mis dicti sacri Collegij Doctoribus ibidem continuè

exi=

existentibus VNANIMITER, ET CONCORDITER, CVNCTISQ. SVFFRAGIJS, AC EORVM NEMINE PENITVS, ATQ. PENITVS DISCREPANTE, AVT DISSENTIENTE, NEC HÆSITANTE QVIDEM, Idoneus, ac sufficientissimus in utroque Iure fuerit iudicatus, et approbatus, sicut ex eorum omnium votis secreto in scrutinio Nobis in scriptis porrectis evidenter, et perspicue cōstitit. Nos itaq. antiquam sequentes consuetudinē, et privilegior. sententiam Patavini Archigymnasij, habita ratione scientiæ, dicendi facultatis, methodi interpretandi, morum, ac virtutū, quor. omnium certissimū specimen ʒ exploratus, et pertentatus ʒ dedit: de consilio, et sententia omnium excell.mor. prædicti sacri Collegij Doctor. præsentium, et postulantium, pro tribunali sedentes eū dem Perill.rem D. IVLIVM PVTEVM ʒ Virum quidem doctissimū, et ita universis naturæ dotibus ornatū, ut nihil amplius in eo desiderari possit ʒ in DEI Nomine appro

ba-

bavimus, et approbatum esse volumus; pronunciā=tes, ac declarantes eum esse optimè habilem, idone=um, et dignū munere dignitate, officio, ac honore Doctoratus in Iure Pontificio, et Cæsareo, ipsū què continuò Iuris utriusq. Doctorem fecimus solemniter, et publice creavimus, ac per præsen=tes lrās fecimus, et creamus: tribuentes ei, et con=cedentes tanquàm verè idoneo, ac optimè digno, et hac promotione, ac virtute dignissimo potes=tatem, et auctoritatem cathedram magistralē ascē dendi, ac insignia Doctoratus a Promotoribus suis petendi, et recipiendi, ac ipsis Promotoribus illa sibi impertiendi facultatem liberam; ac præterea eidem plenam in DÑO concedentes potestatem, et auctoritatem, ut de cætero liberè possit hic, & ubiq. in toto orbe terrarum privatim, et publice in canonica, et civili sapientia legere, repetere, consulere, docere, disputare, glossare, interpreta=ri, quæstiones terminare, scholas regere, Baccalau=reos constituere, omnibusq., et singulis uti, et gau=dere privilegijs, prærogativis, exemptionibus, immunitatibus, libertatibus, concessionibus, ho=

nori-

noribus, favoribus, gratijs, ac indultis alijs quibus=cunq., quocunq. nomine censeantur, quibus Romanę curiæ. Parisiensis, Salamaticensis, Papiensis, ac Bononiensis Studior. Doctores, atq. Magistri, et q=buscunq. Apostolicis, et Imperialibus, seu alijs Ecclesiasticis, vel temporalibus concessionibus, aut indultis gaudent, et utuntur, vel uti, et gaudere possunt, ac poterūt quomodolibet in futurum iuxta formam continentem vim, ac sententiam privile=giorum Apostolicor. à memoratis olim Sūmis Pō=tificibus huic inclyto Studio, almoq. Patavino Collegio concessor. absolutè. Quibus ita gestis, ac declaratis, ut supª Perillmus et Exmus Iuris utriusque Doctor D. Marcus Marchianus *Vincentinus* Canonicus *Patavinus hora vespertina in pº loco Iuris Canonici Interpres, et Promotor eiusdē in Iure Pontificio, et Cæsareo pro se ipso, et pro Clarmis et Exmis Iuris utriusq. Doctoribus, et Professoribus, videlicet* D. Carbonchio de Carbonchijs *Perusino hora pomeridiana in pº loco Ius Cæsareum docente,* D. Alexandro Synclitico *Cyprio*

hora

hora matutina in p.º loco Ius Civile declarante; D. Lælio Mancino Canonica Politiano hora matutina Ius Pontificium explicante, D. Marco Aurelio Galvano Ferrariensi Ius Cæsareum matutinum in paritate primi loci interpretante; ac D. Ioanne Galvano Patavino ad lecturam Criminalium deputato; memoratum Nobilem Virum per suam luculentissimã orationem petentem, et acceptantem consuetis insignibus, et ornamentis doctoralibus ibidem insignivit solemniter, et publicè decoravit: tribuit namq; ei Iuris utriusq; libros primo clausos, mox et apertos, annulumq; aureum digito ipsius indidit, ac biretum doctorale § pro laurea corona § capiti eius imposuit, pacisq; osculũ eidem exhibuit cũ magistrali benedictione. Sic itaq; sũma cũ laude, ac honore plurimo præfatus Perill.mus et Excellentissimus D. IVLIVS PVTEVS ad sũmum Doctoratus apicem Iuris utriusq; § DEO favente § pervenit. In quorum omnium, et singulor, suprascriptor, fidem, ac testimonium has nr̃as patentes Privilegij lr̃as manu

nu nr̃a subscriptas, et per Cancellariũ Ep̃palem subscribi, ac præfati Ill.mi et Rev.mi Ep̃i sigilli iussimus appensione muniri. Datũ, et actum Paduæ in Ep̃pali Palatio in loco solito examinũ, currente Anno Dñi M. DC. XLIIJ. Indictione XI. Die vero XI. mensis Aprilis: Põtificatus autem Sanct.mi in XPO Patris, et D. N. D. Vrbani Papæ VIII. Anno XXI. Præsentibus ibidem Perill.bus D. Carolo Egregijs Vtinensi, ac D. Io: Baptista Passavolano Glemonensi; et alijs quàmplurimis diversarum Nationum Nobilibus Studiosis in magna, et frequenti copia ad præmissa testibus vocatis, et rogatis.

L. D. O. M

[illegible signature]

Paulus Pastorius Canc. Ep.lis [illegible]

867

1680. 31. Ott. Padova

Diploma di laurea in legge

di Demetrio Voltera di Cefalonia

[illegible stamp]

IN CHRISTI NOMINE AMEN.

Anno Reparatæ Salutis M DC LXXX 92
Ducatus V. Serenissimi Principis Nostri Domini
Domini ALOYSII CONTARENI
Moderatoribus Patauinæ Academiæ Illustriss. & Excell.mis
Dñis Aloysio Priolo, Nicolao Venerio, et Sylue-
stro Valerio Equite, et Diui MARCI Procuratoribus

Nos PAULUS DOTTUS Nob. à Castro Fra-
co I.V.D. in Archilyceo Patauino Juris Cæ-
sarei matutini interpres primas, atque pro
Serenissima REPUBLICA VENETA eius
Collegij Præses, Uniuersis, et singulis præsens
hoc publicum Doctoratus Priuilegium visuris, et audituris,
Salutem in Domino, qui est omnium vera Salus.

Antiqua, et Nobilissima Uniuersitas Patauina bonarū literar.
mater, et disciplinarum, ac Scientiarum omnium Parens,
et altrix, quæ Clarissimorum Professorum splendore, vetustissi-
mæ Academiæ auctoritate, et sidereis doctrinæ, ac Virtutum
omnium innumeris documentis, sub felici regimine Sereniss.mæ
Reipub. Venetæ, non modò per Italiam, sed etiam per Euro-
pam uniuersam, et ubique gentium inter alias Academias obti-
net Principatum, eos duntaxat ad summum Doctoratus gradū
et Magisterij dignitatem euehere, et extollere consueuit, quos,
Virtutum excellentia, meritorum copia, diuturna studia, perui-
giles labores, morum probitas, et tandem examinis rigorosi cer-
tamen Doctorali laurea dignos exhibuerint. Æquum enim,
et rationi consentaneum maioribus nostris visum semper fuit
unicuique pro meritis digna præmia impertiri, et ad honorū
fastigia per laborum certamina, et Virtutum semitas, aditū
patefacere, Propterea etiam receptum fuit, ut qui Utrique iuri

assiduam, et diligentem operam nauarunt, maximis laudibus, ac summis honoribus, debitis scilicet Virtutis præmijs afficerentur, ut eorum exemplo tam socij, quàm posteri ad ineundum Virtutis difficillimum iter laudum et honorum stimulis accenderentur, et hinc, tanquàm ex Equo Troiano pro fecti, apud eandem Serenissimam Rempublicã, et alios uniuersos mundi Principes, assidendo Vrbes, ac nationes Juris auctoritate regendo, resque publicas gubernando, laborum suorum fructus non penitendos reciperent.

Significamus itaque Vobis, et harum literarum tenore, fidem facimus, & attestamur, qualiter, sub die infrascripta datarum præsentium Nos Preses antedictus auctoritate Serenissime Reipublice Venete juxta antiquam, et approbatam consuetudinem, ac Priuilegia alme Vniuersitatis Patauinæ, Pro Rectore, & Syndico Illustrissimo Dño Dño Comite IOANNE MVNICAVSA Nob Flandro Batauo, Præclariss:, et Studiosiss. Dnum DEMETRIVM VOLTERA Cephalenum Q D. ANDREÆ Filium ad Nos adductum cum uberrimis testimonijs ingenuitatis, et probitatis suæ, nec non diuturni in studio Vtriusque Juris curriculi, et ab infrascripto Preclarissimo Promotore suo de meliori nota Nobis commendatum, & oblatum ad subeundum rigorosum examen, punctisque ei in Vtroque Jure hesterna die, ut moris est assignatis, hodie diligenter, et acriter examinari coram Nobis, atque excuti curauimus, qui, punctis recitandis, argumentis repetendis, atque soluendis, in omni denique sui munere adeò egregie, prudenter, doctè, honorificè, laudabiliter, et Doctoreo more se gessit, talem, ac tantam ingenij, memoriæ, doctrinæ, facundie, ceterarũque rerum, et Virtutum, que in consummatissimo Jure Consulto requiri solent, vim ostendit, ut magnam sui expectationem, quam apud Nos excitauerat, non solum sustinuerit, sed etiam longissime superauerit; Quamobrem ab Excellentissimis Doctoribus, et Professoribus, qui examini interfuerunt. VNANIMITER, ET CONCORDITER, CVNCTISQVE SVFFRAGIIS, AC EORVM NEMINE PENITVS, ATQVE PENITVS DISCREPANTE, AVT DISSENTIENTE, NEC HÆSITANTE QVIDEM, idoneus, ac sufficientissimus in Vtroque Jure fuit iudicatus, et approbatus, sicut ex eorum omnium Votis in scrutinio secreto Nobis porrectis, euidenter, et perspicuè constitit. Nos itaque antiquam sequentes consuetudinem, ac Priuilegiorum sententiam Patauini Archigymnasij, habita ratione scientiæ, dicendi facultatis, methodi interpretandi, morum, ac Virtutum, quorum omnium certissimum specimen exploratus, et pertentatus dedit, de consilio et sententia omnium Excellentissimorum Juris Vtriusque Doctorum, et Professorum presentium, pro tribunali sedentes eundem

eundem Præclarissimum Dnũm DEMETRIVM VOLTERA,
Virum doctissimum, atque ita uniuersis naturæ, et artis dotibus ornatum,
ut nihil amplius ab eo desiderari possit, in DEI Nomine approbauimus, et
approbatum esse volumus, pronuntiantes, et declarantes eum esse optime
habilem, idoneum, ac dignum munere, dignitate, officio, et honore Do-
ctoratus in Vtroque Iure, ipsumque continuo Vtriusque Iuris Doctorem
Auctoritate Nobis à Sereniss. Republica impartita, fecimus solemniter,
et publice creauimus, et per presentes facimus, et creamus, tribuentes ei, tan
quam uere idoneo, ac optime digno potestatem et auctoritatem glossandi,
legendi, Cathedram ascendendi, et omnes Doctoreos actus exercendi,
et Insignia Doctoratus à Præclarissimo Promotore suo petendi, et recipi-
endi, ac predicto Promotori illa ipsi impertiendi, preterea eidem plenā
in Domino concedimus facultatem, et potestatem ut de cetero possit
hic, et ubique in toto Orbe Terrarum priuatim, atque publice in Cano-
nica, et Ciuili Sapientia legere, repetere, consulere, docere, disputare,
glossare, quæstiones terminare, Scholas regere, omnibusque, et sin-
gulis uti, et gaudere Priuilegijs, prerogatiuis, exemptionibus, immu-
nitatibus, libertatibus, concessionibus, honoribus, fauoribus, gratijs
ac indultis alijs quibuscumque quocumque nomine censeantur,
Quibus Romane Curiæ, Parisiensis, Salamaticensis, Oxoniensis, Pa-
piensis, ac Bononiensis Studiorum Doctores, atque Magistri, ex
quibuscumque Apostolicis, et Imperialibus, seu alijs Ecclesiasticis, vel
temporalibus concessionibus, atque indultis gaudent, et utuntur, vel
uti, et gaudere possunt, ac poterunt quomodolibet in futurum, iuxta
memoratam consuetudinem, ac Priuilegia Patauine Academiæ,
Quibus ita gestis, et declaratis Preclarissimus, & Excellentissimus
Dominus ALMERICVS PASSARELLVS Ferrariensis Iuris
Vtriusque Doctor, et in præfato Lyceo ad Lecturam Iuris Canonici de ma-
ne in primo loco publicus Professor, Promotor eiusdem coram Nobis, &
presente Illustrissimo DD. PreRectore, nec non Præclarissimis, et Ex-
cellentissimis Iuris Vtriusque Doctoribus, et Professoribus, Videlicet
Dño Achille Bonfiglio Patau: ad Lecturā Iuris Cesar. de sero in 2° loco,
Dño Jo. Baptista Gilagnotti Pat.° ad lect. Jur. Cæsar. de mane in 2° loco,
Dño Jo. Antonio de Bonis Can. Estensi Jur. Canon: de mane in 2° loco,
Dño Vincentio Francisconio Can: Patau: Jur. Canon. de sero in 2° loco
Dño Vbertino Discalzio Pat.° I. N. G. I. Protect: ad Lect. Criminalium,
Dño Aloysio Angeli Patauino ad Lecturam Codicis, Domino An-
tonio Varra Veneto Can. Ciu. Foro Julij ad Lect. Institutionum in pri-
mo loco, deputatis, qui, eum ut supra, approbarunt suis suffragijs, me-
moratū

moratum doctissimum Virum, per suam luculentissimam orationem petentem, et acceptantem, consuetis insignibus ac ornamentis Doctoralibus ibidem insigniuit solemniter, et publicè decorauit tribuitque eidem Juris Vtriusque libros primò clausos, mox etiam apertos, annulumque aureum digito suo indidit, ac Biretum Doctorale, pro Laurea Corona, capiti eius imposuit, pacisque osculum eidem exhibuit cum magistrali benedictione: Sic itaque summa cum laude et honore, præfatus Præclariss. et Excellentissimus D. DEMETRIVS VOLTERA, ad summum Doctoratus apicem Juris Vtriusque {DEO Fauente} peruenit. In quorum omnium, & singulorum suprascriptorum fidem, ac testimonium has nostras patentes Priuilegi literas, manu nostra subscriptas, et Sigillis S. Marci Veneti, et almæ Vniuersitatis Dominorũ Juristarum, Chirographo etiam Cancellarij dictæ Vniversitatis muniri iussimus ad perpetuam rei memoriam. Actum, et datum Paduæ, in alma Patauina Academia, in loco solito examinum, Anno, ut supra D. Nri M DC LXXX, Die vero Jouis XXXI, Mensis Octobris. Presentibus Præclarissimo et Excellentiss.° D. Marco Antonio Achelli Cretense I. V. Doctore, nec non Domino Nicolao Varda Nob. Cretense, aliisque quamplurimis diuersarũ Nationum Nobilibus Studiosis in magna, et frequenti copia testibus omnibus ad præmissa Vocatis, et rogatis.

L. D. O. M.

Antonius Vaira I. C. Prof. Primus [illegible]

[illegible]

Sebastianus Moretti q. D. Franc. [illegible] Veneta auctoritate Notarius pub. Paduæ, ac Ill.mi Coll. Veneti Nobb. ac Ex.m D. V. Profess. in Alma Acad. Celeb.mi pub. Archigym. Patauini Pro: Cancell., [illegible] pub.m in V. I. doctoratus priuileg. m[illegible] D. Demetrij Voltera Cephaleniæ D: Andreæ filij, in V. Iure, cunctis suffragijs nemine penitus dissentiente approbat. die iouis 31 mis. octobris 1680 - subscripsit die iouis p.° mis. Januarij ind. [illegible] anno 1682.

867

1652

Laurea in teologia

di Giulio Pozzo di Venzone

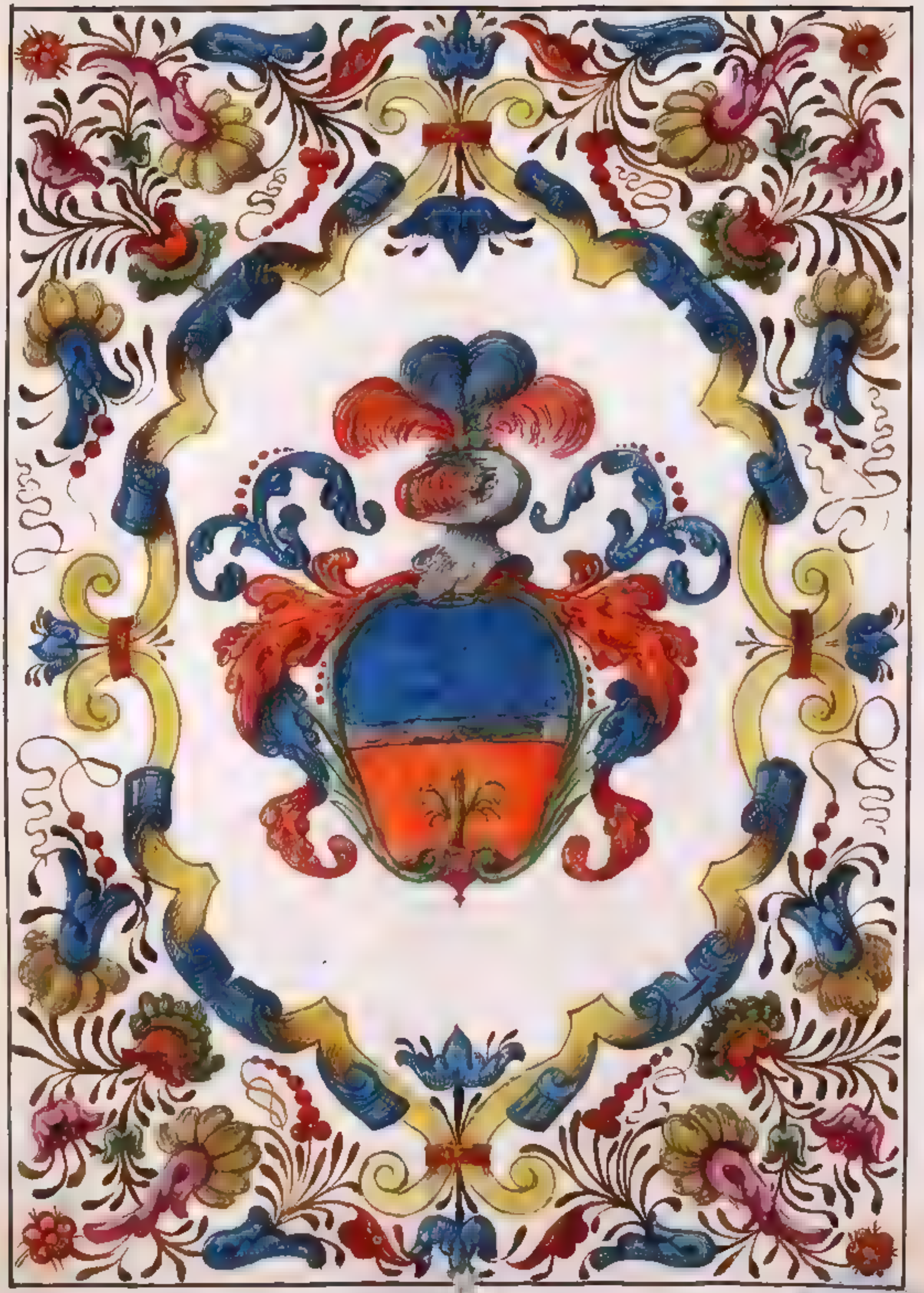

IN CHRISTI NOMINE AMEN

VNIVERSIS, & singulis præsens hoc publicum Doctoratus Sacræ Theologiæ Priuilegium visuris & lecturis seu legi audituris, Nos Abb. BERNARDINUS Sfortia Nob. Pat., Sacræ Theologiæ Doct., & in Episcopatu Paduæ, Ill.mi ac R.mi in XPO Patris D.D. GEORGII CORNELII, Dei, & Apostolicæ Sedis gratia Epi Pat.ni, Comitisq. Saccensis, nec non Gen.lis Priuilegiati Antiquissimi ac Celeberrimi Archigymnasij Patauini, Aplici Cancelary Dignis.mi Vicarius Gnalis salutem in EO QVI EST VERA OMNIVM SALVS. Quoniam vetus extat consuetudo à maioribus nostris laudabiliter obseruata, quæ in hodiernum vsq. diem viget, & Pollet vt qui ad optima Diuinarum rerum

studia, tot vigilys, totisq; laboribus incubuerant, in Doctissimorum Virorum cetu honorum titulis exornentur, atq; laurea demum Corona insigniti, vberrimos virtutum suarum fructus percipiant, ac gloriosum consequantur triumphũ, ex eorum profectibus, maior possit in DEI ECCLESIA vtilitas peruenire. Significamus itaq; vobis, atq; serie fidem facimus, & attestamur qualiter Die infrascripta datarum presentium, Nos Vicá: antedictus, authoritate prefati Ill.mi & Rev.mi D.D. Ep.i Padue, ex sua pontificali dignitate competente, tum ex antiqua, & approbata consuetudine Study Pataũi, tam Vigore Priuilegiorum felicis recordationis Sanct: rum D.D. VRBANI IV. CLEMENTIS VI. & EVGENII IV. Summor.um Pontificum, qua fungimur in hac parte, in loco solito coram Nobis conuocata, & more solito congregata Celeberrima Vniuersitate Ad.m Rev. rũ & Exc.m D.D. DECANI, Magistror., & S.e Pagine Lect. dicti famosis.mi Study Pat., Per Ill.em & Rev.num D. IVLIV Putheum V.I.D. Canonicum in Metropolitana Ecclesia Aquileiensi, filium q. Per Ill.s ac Exc.i I.V.D. D. VIVIANI. Qui post longa studia, & Meditatio: nes, variaq; eius probitatis, & eruditionis documen: ta, ac vberrima testimonia, habita prius informa: tione de eius Fide Catholica, & facta prius per

ipsum pub.ᶜᵒ fidei professione iuxtà formam, & tenorem Bullę Sanctiss.ᵐⁱ Dñi N'ri felicis recordationis D.D. Pij Papę IV datę Romę apud Sanctiss.ᵘᵐ Petrum, Anno Dominicę Incarnationis MDLXIV, Idibus Nouembris, Pont.ˢ eius Anno V; & ut in ipsa Bulla apparet, ac in processu ritè sup. his formato p Canc.ʳⁱᵘ nrum infrascriptum manifestè constat, à Promotoribus suis adductum, & Nobis oblatum ad subeundum suum rigorosum examen, Punctis què ei: ut moris est · in Sacra Theologia preassignatis, fecimus coram Nobis, atque Ad.ᵐᵒ R.ᵈᵒ & Ecc.ᵐᵒ D.D. MATTHEO Ferchio Veglensi, Almę Vniuersitatis predictor. DECANO, ac alijs eiusdem S.ʳⁱ Collegij Doctoribus, & Magistris ibidem assistentib. diligenter examinari Et quia ipse Per Ill.ʳⁱˢ & R.ᵐᵘˢ D. IVLIVS PVTHEVS in huiusmodi examine puncta assignata Magistraliter recitando, Argumenta quęcunq., ac dubia õia, & quaslibet quęstiones, ac oppositiones quamuis arduas & obscuras sibi factas miro ordine replicando, ampliando & clarè soluendo, tã bene, doctè honorificè laudabiliter, excellenter, & Magistraliter se gessit, talemq., ac tantam ingenij memorię, doctrinę, cęterarumq. rerum, quę in consumatissimo Theologo desiderari solent, vim ostendit, ut magnam sui

expectationem quam apud omnes concitauerat, nō solum sustinuerit sed etiam longè excesserit, uicerit, superauerit, Et ob eam rem ab omnibus Exc.^mis & Ad.^m R.^dis dicti S.^ti Collegy Doctoribus, & Mag.^ris ibidē existentib; VNANIMITER, ET CONCORDITER CVNCTISQVE SVFFRAGIIS AC EORV̄ NEMINE PENITVS ATQ. PENITVS DISCREPANTE AVT DISSENTIENTE NEC HÆSITANTE QVIDEM MORE NOBILIVM Idoneus, ac sufficientiss.^us in S.^ra Theologia extitit iudicatus, sicut ex eorum votis in scrutinio secreto Nobis inscriptis porrectis euidenter constitit. Nos Itaquè antiquam sequentes consuetudinem, & Priuilegiorum sentiam Patauini Archigymnasy habita ratione scientię dicendi facultatis, methodi interpretandi, morum, ac virtutum, quorum omnium certissimum specimen exploratus, & pertentatus dedit, de consilio & Sententia oīum Exc.^num et Ad.^m Reu.^dorum prędicti Collegy Doctor.^um, & Magistrorum ibidem presentium, istantium pro Tribunali Sedentes, eundē P. Ill.^mum & Reu.^mum D. IVLIVM Putheum, Virum quidem Catholicum atq; Doctissimum, **IN DEI NOMINE** approbauimus, & approbatum esse volumus, Pronuntiantes, ac declarantes, eum esse optimè habile, Idoneum ac dignum munere officio Dignitate & honore Doctoratus in Sacra Theologia ipsumq; continuè S.^e Theologię Doctorem, & Magist.

fecimus solemniter, & creauimus ac per presentes facimus & creamus. Et ipsi tanquam verè idoneo, ac optimè digno, & hac promotione & virtute dignis.° concedimus & impartimur facultatē ac authoritatem, Cathedram Magistralem ascendendi, consulendi, docendi disputandi glosandi praticandi, interpretandi questiones terminandi, Scolas regendi Baccalaureos creandi, omniaq; alia faciendi & exercendi Padue ac vbiq; locorum, & terrarum que ad S.re Theologie Doctores, & Magistros quomodolibet pertinere noscuntur, & de cetero vti & gaudere possit omnibus, & singulis Priuilegijs, prerogatiuis, exemptionibus, immunitatibus, libertatibus, concessionibus, honoribus, fauoribus, gratijs, ac indultis alijs, quibuscumquè, quòcumquè nomine censeantur. Quibus Romane Curie Parisiensis Salmaticensis Papiensis & Bononiensis Studiorum Doctores, atque Magistri Sacre pagine qui suos actus Magistrales prefecerunt & ex quibusvis Apostolicis & imperialibus, seu alijs Ecclesiasticis, vel temporalibus concessionibus, aut indultis alijs gaudent. quomodòlibet in futurum, iuxtà formam, & tenorem. Priuilegiorum Apostolicorum, à memoratis olim Summis Pontificibus huic inclito studio, Almoquè Patauino Collegio concessor, absolutè. Quibus ità gestis, & declaratis, vt supra. Exc.mus & Reu.mus D. Pater Mag. CYPRIANUS Philippinus Venetus Theologie in via Sancti

Thomę in Accad.ᵉ Pat.ᵃ Pub.ˢ Professor, eiusdem Pro-
motor pro se, & pro alijs R.ᵐⁱˢ & Ex.ᵐⁱˢ S.ᵗᵉ Theologię Doc-
toribus V.D. MATTHÆO FERCHIO Veglense, ad
Theologiam in via Scoti, D. FRANCISCO BETTO-
TO Bononiense ad Metaphysicam in uia Scoti.
D. ANASTASIO GALDIOLO Vicentino Abb. Cas-
sinense, ad Philos: extraord., in Secundo loco.
Memoratum R.ᵈᵘᵐ Virum Doctissimum per suam
loculentissᵐ orationem petentem, & acceptantem,
consuetis insignibus & ornamentis Doctoralibus
ibidem decorauit, solemniter & insigniuit. tribu-
it namq; ei S.ᵗᵉ Theologię libros primò clausos,
mox, & apertos Annulum aureum digito ipsius
indidit, ac biretum Doct.ˡᵉ pro Corona capiti
eius imposuit, Pacisq; osculum eidem exhibuit
cum Magistrali benedictione. Sic itaq; summa
cum laude & honore, plurimo pred.ˢ P. Ill.ᵐⁱ & R.ᵐⁱ
D. IVLIVS PVTHEVS V.I.D. ad S. Theologię Doct.ᵘᵐ
apicem DEO Fauente peruenit. In Quorum om-
nium & Singulorum suprascriptorum fidem, tes-
timonium, has nostras patentes Priuilegij litte-
ras manu nostra & per Cancellarium Episcopa.ᵐ
subscriptas ac perlibati Ill.ᵐⁱ & R.ᵐⁱ D.D. Episcopi Pat.
sigilli iussimus appensione comuniri.
Actum & Datum Padue in Epali Palatio in loco

solito examinum, currente Anno à CHRISTI Natalibus MDCLII. Ind.^e V. die verò XXI Mensis Iunij; Pontificatus autem Sanctiss.^mi in XPO Patris & D.N.D. INNOCENTII Diuina Prouidentia Papę X, Anno VIII. Presentibus ibidem Illmo D. IO: FILIPPO Pancaleo, & D. IO. IACOBO Bertolino Foroiuliensib.^s & Alijs quam plurimis Ill.^s, & R.^{dis} Nobilibus Viris in magna, & frequenti copia, testibus ad premissa Vocatis, & Rogatis.

L. D. O. M.

Ill.^{mus} Rev: Abbas Sforza Vic.^{us} gñlis

Lu[illegible]

Carolus Pastorius [illegible] [illegible]

IN CHRISTI NOMINE AMEN

867

1712, 28 Maggio. Padova. Diploma di laurea in ambe le Leggi del Sig.r Agostino Cavalli di Batt.ta, del Friuli Imperiale.

Pag. [illegible]

in Spiritualib; ac Tempo
ralib. V[illegible]arius Genera
lis. Sede [illegible] in Ec, qui est
[illegible]
APUD antiqua [illegible]

IN CHRISTI NOMINE AMEN

VNIVERSIS et singulis praesens publicum Doctoratus Privilegium visuris, lecturis, seu legi audituris Nos Franciscus Doglioni Nob. Bellunensis Canonicus Patavii I.V.D. & in Episcopatu Paduae Em. & Rev. DD. GEORGII Miseratione Divina Basilicae Sanctor. Duodecim Apostolor. S.R.E. Praesbyter. Cardinal. CORNELII DEI, & Apostolicae Sedis Gratia Episcopi Patavini, Comitisque Saccensis, nec non Generalis Privilegiati Antiquiss. ac celeberr. Archigymnasii Patavini Apostolici Cancellarii Dignissimi In Spiritualib. ac Temporalib. Vicarius Generalis. Salutem in Dno. quae ... [illegible] ...

APVD antiqua ... [illegible]

claram Vrbem Patauinam, quæ ueluti omnium Scientiarum
Alumna per Italiam Uniuersam, Incyta Clarissimorum
Doctorum auctoritate, atq. militia sidereis Virtutum o-
mnium splendoribus obtinet Principatum, illos dumtaxat
ad summum Doctoratus Gradum, quo cæteris hominum
generibus præferuntur post diuturnos labores, atq. uigili
ias prosilire contendit, qui examinis rigorosi dubio
in certamine probati apud Vniuersos Mundi Principes,
consulendo, Urbes ac Nationes Iuris auctoritate regendo
resq. publicas gubernando, singulari honore & Primicq.
digni recte possint a cunctis merito iudicari; Quatenus
eorum exemplo Posteri ad capescendam Virtutem, ac sum
me probitatis, & laudis decus honore, & Gloria accenderen-
tur. Significamus itaq. Vobis, & harum serie fidem fa-
cimus, et attestamur, quod die infrascripta dictorum præ-
sentium. Nos Vicarius antedicta auctoritate præfati E-
minentissimi, & Reuerendissimi Dñi Dñi Episcopi Paduæ ex
sua Pontificali dignitate competente tam ex antiqua &
approbata consuetudine studii Patauini quam uigore Pri
uilegiorum Fælicis Recordationis Sanctissimorum Domi
norum Vrbani IV, Clementis VI, & Eugenii IV, Summorum
Pontificum qua Fungimur in hac parte, sub Regimine Ill.mi
& Generosiss.mi D.D. IOANNIS BAPTISTÆ LANTIANA No
bil. Iadertini Dalmatæ Furrecio, & Synd. Meritiss.mi
Almæ Vniuersitatis D.D. Iuristar. Ccc ert ... Patauini, per Venerandum Collegium Excellentissimorum Iur. Vtriusq.
Doctorum eiusdem Archigymnasii studiosissimum D. AVGVS
TINVM CAVALLI Forouliensem Imperialem D. Io. BAP
TISTÆ Filium. Qui post longa demum Studia, & uigilias
uariaq. eius pe[..]ntis, ac eruditionis documenta, ac
uberrima testimonia, fidem Catholicam uerbis iuxta Bu
llæ bonæ memoriæ Pii Papæ IV tenorem conceptis palam & so
lemniter coram Nobis professus est a Promotoribus suis ad
ductum & Nobis oblatum ad subeundum suum rigorosum
examen punctisq. sibi in Vtr Iure hesterna die sub moris
est assignatis diligenter & acriter examinandum coram
Nobis atq. excutiendum curauimus. Qui locis persequendis,
argumentis tractandis quæstionibus clare soluendis in o
mni denique periclitatione sui tam egregie, prudenter, docte
her critice, laudabiliter Excellenter, Magistraliter, & Docto
rio more se gessit, tam q. ac tantam Ingenii memoriæ
Doctrinæ cæterarumq. rerum, quæ in consummatissimo Iur.
Vtriusq. Doctore ... scientiæ uim ostendit, ut magna

sui expectationē, quam apud omēs concitauerat non solum
sustinuerit, sed etiam longissime superauerit, & ob eam rē
ab omnib. Excell. dictis S. Coll. [illegible] Doctorib. iisidem cōtinuo E-
xistentib. VNANIMITER & concorditer, cunctisq; Suffragijs, ac
Eorū Nemine Penit. atq. Penit. Penitusq; Discrepante, aut
Dissentiente, Nec Hesitante quidem Idoneus, ac sufficientis
simus in Vtr. Iure fuerit iudicat. ac merito quidem approba
tus sicut ex eor; omnium uotis secreto in scrutinio Nobis
porrectis euidenter constitit. Nos [illegible] antiquā sequentes cō
suetudinem, ac Priuilegior; Sententiam Patauini Archigymna
sij habita ratione scientie dicendi facultatis methodi interpre
tandi mor; ac uirtutū [illegible] omnibū certissimū specimen ex
plorat. & pertentat. de [illegible] ac consilio & sententia omnium E-
xcell. praenominati S. Collegij Doctor; praesentiū, ac postulan
tiū pro Tribunali sedentes eundem D. AVGVSTINV CAVALLI
Virum quidem doctissimū, atq; ita [illegible] dotib. or-
natū, ut nihil amplius in Eo, desiderari possit in Dei Nomine
approbauim. & approbatū esse uolum; pronuntiantes & de
clarantes eum esse omnino eundem Idoneū, ac dignū mune
re dignitate, officio, & honore Doctorat. in Vtr. Iure, ipsūq. con
tinuo Vtriusq; Iuris Doctorē fecim; solemniter & creamus
[illegible] praesentes facimus [illegible] tribuentes ei tanquā ue
re [illegible] & hac promotione Dignissimo po
testate, & authoritatē Cathedram Magistralem ascendendi atq;
Insignia Doctorat. [illegible] suis petendi & recipiendi ip
sisq [illegible] ea illi impertiendi, ac praeterea eidem [illegible]
in DOMINO, concedentes facultatem, ut de cetero libere pos
sit hic & ubiq; in toto Terrar; Orbe priuatim atq; publice in Ca
nonica, & Ciuili sapientia legere, repetere consulere, docere,
disputare, glossare, practicare interpretari, quaestiones ter
minare Scholas regere Baccalaureos constituere, omnibusque
& singulis uti frui, & gaudere Priuilegijs praerogatiuis exceptio
nib. immunitatib. libertatib. concessionib. [illegible]
Gratijs, ac Indultis alijs quibuscūq [illegible]
tur; Quib. Romanae Curiae Parisien [illegible]
sis, ac Bononiensis, atq; reliquor [illegible] Doctores, &
Magistri, ex quibuscunq Apl [illegible] seu alijs celesi
asticis uel Temporalib. con [illegible] in [illegible]
dent, & utuntur, uti, et gaudere [illegible] ac poterunt quomo
dolibet in futurum iuxta formam [illegible] ac Senten
tiā Priuilegior; Apostolicor; [illegible] Summis Pon
tificib. huic Inclito Studio almo [illegible] Collegio concessor;
absolute; Quib. ita gestis [illegible] ut supra Praeclar.

✠ Eye [illegible] I.V. D. D. Tobias [illegible] ini Constantini Patauinus [illegible] Authenticor. Publicus Professor Promotor eius in Vrbe [illegible] Excell.mi [illegible] consultis V. D. [illegible] D. Io. Baptista [illegible] ad Lect. Iur. Cæsa. de se- ro in p.o Loc. D. Stephano [illegible] Lu- sitano ad Lect. Iur. Cæs. [illegible] in p.o Loco, D. Nicolao Comneno [illegible] ad Lectur. Iur. Can. de sero in p.o [illegible] D. Ludouico [illegible] Veroten. ad Lect. [illegible] D. [illegible] Curtino de Sanctis [illegible] Vt [illegible] petentē [illegible] ceptatur [illegible] mentis Doctoralib. inde [illegible] insigniuit. Tribuitque [illegible] libros [illegible] clausos mox, et apertos Anu- lum autem [illegible] ipsius [illegible] Doctorale capi[ti] Laurea Corona [illegible] osculum eidem exhibuit, cum Magistrali Benedictione. Sic itaq. summa cum [illegible] honore [illegible] præfatus [illegible] clarissim. & excell. D. [illegible] Doctorat. apicem Iur. Vtr. [illegible] peruenit. [illegible] omnium & singulor. [illegible] fidem, ac testimon. [illegible] has [illegible] Patentes [illegible] Nostra subscriptas, & [illegible] Cancellariū E- [illegible] ac præfati [illegible] D. D. Episc. [illegible] in loco solito examinū. Anno à [illegible] Nat. [illegible] XII Indict. V. die vero [illegible] Pontificat. autem SS.mi [illegible] Diuina Prouid. [illegible] præsentib. [illegible] R. D. Ioanne [illegible] & alijs [illegible] ad præmissa uoca. & Roga.

[illegible]

Ego Io: Baptista Bernardi [illegible] Dionysius [illegible] Cauallo [illegible] Imperialis [illegible] subscripsi [illegible]

PAX EVAN
TIBI
MAR

re possunt, iuxtà formam, & tenorem statutorum, quæ in manibus nostris iuxtà solitum, iuramento præstito inuiolabiliter obseruaturum pollicitus est. In quorum, omnium, & singulorũ suprascriptorum fidem, has nostras Patentes Litteras fieri iussimus.

Act, et Dat: Venetijs, in Ma[illegible]s tractu nostro Die Mis Iulij M.DCCXXI

Adì 24, Dec[illegible]

[illegible]

della Tariffa 1758 [illegible]

[illegible]

[illegible]

[illegible]

[illegible]

867

1722, 11 maggio. Padova

Diploma di Laurea in S. Teologia

di Don Gio. Battista Folini di Udine.

IN CHRISTI NOMINE AMEN.

VNIVERSIS, & singulis
praesens hoc Sacrũ Theolo:
giae Privilegiũ visuris, lectu:
ris seu legi audituris NOS
Petrus Antonius Corneaneus I.V.D.
Arch. Pat., & in Episc. Paduae
Em.mi, & Rev.mi D.D. Georgij Mi:
seratione Divina Basilicæ Sanctorũ
duodecĩ Apostolorũ de Urbe S.R.E.
Praesb. Card. Cornelij DEI,
& Apost. Sedis gratia Episc. Para:
uini, C.o.q. Saccensis, nec non Genera:
lis Privilegiati antiq.mi, ac celeb.mi Archi:
gymnalij Patni Apost. Cancellarij dig.mi
in Spiritualib. ac Temp. Vicarius Gener.
Salutẽ in EO, qui est omniũ vera Salus.

Quoniã vetus extat consuetudo à Maioribus nr̃is laudabiliter obseruata, quae in hodiernũ vsq. diẽ viget, ac pollet, vt qui sese Diuinarũ scientiarũ studijs deuouerunt, in illisq. multã, ac diuturnã operã posuerunt, tandẽ etiã in doctissimorũ Virorũ coetu honorũ titulis exornerentur, atq. Laurea Corona Insigniti Virtutũ suauẽ fructus vberrimos colligant, & ex Eorũ Profectibus maior possit in DEI Ecclesia vtilitas prouenire. Notũ itaq. esse volamus omnibus, harumq. serie fidẽ facimus, & attestamur, qualiter die infrascripto datarũ praesentiũ Nos Vicarius antedictus authoritate Praelibati Emi.; & Reu.mi D.D. Card: Episc. Paduae ex sua Pontificali Dignitate competente sibi, tum ex antiquã, & approbata consuetudine Studij Patauini, tum ex vigore Priuilegiorũ felicis recordationis Sanctissimorũ Dominorũ Vrbani IV, Clementis VI. & Eugenij IV. Summorũ Pontificũ, qua fungimur in hac parte in loco solito coram Nobis congregata celeb.mo Vnitate Reuerendissimorũ, & Sacrae Theologiae Doctorũ Collegiatorũ, & Decani Magistrorũ dicti famosissimi Studij Pat. R.D.IO: BAPTISTAM FOLINI Sacer.tem Vtinensem Andreae Filiũ, qui post studia diuturna, meditationes crebras, post varia probitatis, & eruditionis suae documenta, ac certissima testimonia, habita prius tamen informatione de illius Fide Catholica, cũius, & facta prius p ipsum in manibus nr̃is publica Professione iuxtà formã, & tenorẽ Bullae Sanct.mi D.N.D. S. memoriae Pij Papae IV. Data Romae apud S. Petrum. Anno Dominicae Incarnationis MDLXIV. idibus Nouembris. Pontificatus eiusdẽ Anno V. prout in ipsa Bulla apparet, cum insuper in processu ritè super his formato p Cancellariũ infrascriptũ manifestè constet à Promotoribus suis adductũ, & Nobis oblatũ ad subeundũ suũ rigorosũ examen, punctisq. EI (vt moris est) in Sacro Theologia sorte praesignatis, quae fuerunt Dist. XXXI. Lib. 2.i, & Dist. XXX. Lib. IV. Magistri sententiarũ fecimus corã Nobis atq. R.mo D.o Felice Minato Pat.o Almae Vniuers.is Patauinae D.D. Theologorũ Decano, & alijs eiusde Sacri Collegij Doctoribus, & Magistris ibidẽ assistentibus diligenter examinari, & quia ipse Reu. D.IO: BAPTA Folini Sacerdos in huiusmodi examine sua puncta assignata Magistraliter recitando, argumenta quaecumq. & dubia omnia, & qualibet quaestiones, atq. oppositiones quamuis arduas, & obscura sibi factas miro ordine repplicando, ampliando & clarè soluendo tam benè, doctè, honorificè, laudabiliter excellenter, & magistraliter se gessit, talemq. ac tantã ingenij, memoriae, doctrinae caeterarumq. rerũ, quae in consumatissimo Theologo desiderari solent vim ostendit, vt magnã sui expectationẽ, quam apud omnes concitauerat non solũ sustinuerit sed etiã longissimẽ excesserit, vicerit, superauerit, & ob eã rẽ ab omnibus Excell.mis dicti Sacri Collegij Doctoribus, & Magistris ibidẽ existentibus, Vnanimiter, & Concorditer, Cunctisq. Suffragijs, ac Eorũ NEMINE PENITVS, Atq. PENITVS, Discrepante, aut Dissentiente, nec Haesitante quidẽ idoneus, ac sufficientissimus in Sacra Theologia ità extitit approbatus, & iudicatus sicut ex Eorũ omniũ votis

secreto in scrutinio Nobis in mensa publica porrectis euidenter, & perspicue constitit. Nos itaq. antiquã sequentes consuetudinẽ, & Priuilegiorũ sententiam Patauini Archigymnasij, habita ratione Scientiae, dicendi facultatis, methodi interpretandi, morũ, ac virtutũ, quorũ omniũ certissimũ specimen exploratu, & pertentat. dedit. De consilio, & sententia omniũ Excellentissimorũ, & Reuerendissimorum praedicti Sacri Collegij Doctorũ, & Magistrorũ ibidẽ praesentiũ & instantiũ pro Tribunali sedentes eumdẽ Reu. D. IO: BAPTISTAM FOLINI Virũ quidẽ doctissimũ, atq. in Catholica Scientia eruditissimũ in DEI nomine approbauimus, & approbatũ esse volumus, pronunciantes, & declarantes eũ esse optimè habilem, idoneũ ac dignũ munere, dignitate, & honore Doctoratũs in sacra Theologia, Doctorẽ, & Magistrũ fecimus solemniter & creauimus, ac p praesentes litteras facimus, & creamus, eidẽ concedimus, & impartimur facultatẽ, atq. auctoritatẽ ascendendi in Cathedrã Magistralem & in Sacra Theologia de caetero legendi, repetendi, consulendi, docendi disputandi glossandi, practicandi, interpretandi, quaestiones terminandi Scholas regendi Baccalaureos constituendi, & omnia alia faciendi, & exercendi Paduae, & vbiq. Locorũ, ac in toto Orbe Terrarũ, quae ad Sacrae Theologiae Magistros quomodolibet pertinere noscuntur & de caetero vti, & gaudere nostris omnibus & singulis Priuilegiis, Praerogatiuis, Exemptionibus, Immunitatibus, Libertatibus, Concessionibus, Honoribus, Fauoribus, Gratiis, ac Indultis alijs quibuscumq. quocumq. nomine censeantur, quibus Romanae Curiae, Parisiensis, Salmaticensis, Papiensis, ac Bononiensis Studiorũ Doctores, atq. Magistri Sacrae Theologiae, qui suos actus Magistrales perfecerunt, & ex quibusuis Apost. & Imp. seu alijs Ecclesiasticis, vel Temp. Concessionibus, aut Indultis gaudent, & vtuntur, vel vti, & gaudere possunt, ac poterunt quomodolibet in futurũ, iuxtà formã, & tenorẽ priuilegiorũ Apostolicorũ à memoratis olim Summis Pontificibus huic inclyto Studio, almoq. Pat.º Collegio absolutè concessorũ, quibus ità gestis, & declaratis vt supra R. P. M. Nicolaus Buicco de Spinazzola Ord. Min. Con. in Archiepisc. Cur. Neap. Reuis. Libr. & Exam. Synod: in Pat.º Archilyceo ad Theologiã in via Scoti Publicus Professor, ac Promotor eiusdem in Sacra Theologia pro se, & alijs Excell.^{mis}, & Reu.^{mis} Sacrae Theologiae Doctoribus, & Promotorib. videlicet, R. P. M. Hyacintho Serri Gall.º Doct. Sorb. Ord. Præd. ad Theologiã in uia S. Thomæ, R. P. D. Antonio Vrsato Pat.º Mon: S. Iust. Ord. S. Benedicti ad Lect. Sacrae Scripturae, R. P. M. Hyacintho Mazzuchio de Ferraria Ord. Præd. ad Methaphysicã in uia S. Thomæ R. P. M. Alexandro Burgos Messanensi Ord. Min. Con. ad Methaphysicã in uia Scoti omnibus in Pat.º Archilyceo Publicis Professorib. memoratũ Reu. D. IO: BAPTAM FOLINI consuetis Insignijs, & Ornamentis Doctoralibus ibidẽ decorauit solemniter, & publicè insigniuit, tã

bu.

tribuit namq: Ei Biretū Doctorale pro Laurea Corona, & capitiēius imposuit, tribuit quoq: Ei Sacrā Bibliā primò clausā mox, & reclusā, Annulumq: aureū digito ipsius indidit; Cathedrā Magistralē, & in ea sessionē concessit. pacisq: osculū eidē exhibuit cū Magistrali Benedictione. Sic itaq: summa cū laude, & honore plurimo Praedictus Rev:, & Excellentissimus D. IO: BAPTA FOLINI ad summū Doctoratus apicē in Sacra Theologia {DEO favente} pervenit. In quorū omniū, & singulorū suprascriptorū fidē, ac testimonium has nr̄as patentes Privilegij literas manu nr̄a subscriptas, & p Cancellarium Episc. confirmatas, ac Praelibati Em.mi, & Rev.mi D.D. Card. Episc. p. sigilli iussimus appensione muniri.

Datū, & actū Paduae in Episc. Palatio in loco solito Examinū. Anno à CHRISTI Nativitate MDCCXXII. Ind. XV. Die vero Lunae XI. Mensis Maij. Pontificatus autē Sanctissimi D.N.D. Innocentij {Divina Providentia} Papae XIII. anno Primo. Praesentibus ibidē R.mo, & Excell.o D.o Michaele Viero Vicentino S. Theologiae Doct. Collegiato, Perillustri D.o Leandro Varesio eiusdē Sacri Collegij Bidello Generali & alijs quampluriimis Viris diversarū Nationū Nobilibus Studiosis in magna, & frequenti Copia testibus omnibus ad praemissa vocatis, & rogatis.

L. D. O. M.

L. Aug. Venetiani Can.cus V. Gntius

[illegible]

Iulius Modelli {Veneta Auctoritate} utriusq: Universitatis Scriptor deputatus

tribuit namq. Ei Biretũ Doctorale pro Laurea Corona, & capiti eius impo:
suit, tribuit quoq. Ei Sacrã Bibliã primò clausã mox, & reclusã, Annulumq.
aureũ digito ipsius indidit; Cathedrã Magistralẽ, & in ea sessionẽ concessit. pacisq.
osculũ eidẽ exhibuit cũ Magistrali Benedictione. Sic itaq. summa cũ laude, &
honore plurimo Praedictus Reu:, & Excellentissimus D. IO: BAPTA FO:
LINI ad summũ Doctoratũs apicẽ in Sacra Theologia (DEO fauente)
peruenit. In quorũ omniũ, & singulorũ suprascriptorũ fidẽ, ac testimonium
has nras patentes [illegible] litteras manu nra subscriptas, & p Cancellarium

Iulius Modelli (Veneta Auctoritate) utriusq. Uniuersitatis Scriptor [illegible]

867

1653

Dottorato in filosofia

di Altano de Lotiis

Venzonese

001	101	201	301	401	501	601	701	801	901
002	102	202	302	402	502	602	702	802	902
003	103	203	303	403	503	603	703	803	903
004	104	204	304	404	504	604	704	804	904
005	105	205	305	405	505	605	705	805	905
006	106	206	306	406	506	606	706	806	906
007	107	207	307	407	507	607	707	807	907
008	108	208	308	408	508	608	708	808	908
009	109	209	309	409	509	609	709	809	909
010	110	210	310	410	510	610	710	810	910
011	111	211	311	411	511	611	711	811	911
012	112	212	312	412	512	612	712	812	912
013	113	213	313	413	513	613	713	813	913
014	114	214	314	414	514	614	714	814	914
015	115	215	315	415	515	615	715	815	915
016	116	216	316	416	516	616	716	816	916
017	117	217	317	417	517	617	717	817	917
018	118	218	318	418	518	618	718	818	918
019	119	219	319	419	519	619	719	819	919
020	120	220	320	420	520	620	720	820	920
021	121	221	321	421	521	621	721	821	921
022	122	222	322	422	522	622	722	822	922
023	123	223	323	423	523	623	723	823	923
[illegible]	[illegible]	[illegible]	324	424	524	624	724	824	924
								825	925

023	123	223	323	423	523	623	723	823	923
[illegible]	[illegible]	224	324	424	524	624	724	824	924
								825	925
								826	926
								827	927
								828	928
								829	929
								830	930
								831	931
								832	932
								833	933
								834	934
								835	935
								836	936
								837	937
								838	938
								839	939
								840	940
								841	941
								842	942
								843	943
								844	944
								845	945
								846	946
								847	947
								848	948
								849	949
050	150	250	350	450	550	650	750	850	950

							2	822	922
							3	823	923
					524	624	724	824	924
025	125	225	325	425	525	625	725	825	925
026	126	226	326	426	526	626	726	826	926
027	127	227	327	427	527	627	727	827	927
028	128	228	328	428	528	628	728	828	928
029	129	229	329	429	529	629	729	829	929
030	130	230	330	430	530	630	730	830	930
031	131	231	331	431	531	631	731	831	931
032	132	232	332	432	532	632	732	832	932
033	133	233	333	433	533	633	733	833	933
034	13'	234	334	434	534	634	734	834	934
035	135	235	335	435	535	635	735	835	935
036	136	236	336	436	536	636	736	836	936
037	137	237	337	437	537	637	737	837	937
038	138	238	338	438	538	638	738	838	938
039	139	239	339	439	539	639	739	839	939
040	140	240	340	440	540	640	740	840	940
041	141	241	341	441	541	641	741	841	941
042	142	242	342	442	542	642	742	842	942
043	143	243	343	443	543	643	743	843	943
044	144	244	344	444	544	644	744	844	944
045	145	245	345	445	545	645	745	845	945
046	146	246	346	446	546	646	746	846	946
047	147	247	347	447	547	647	747	847	947
048	148	248	348	448	548	648	748	848	948
049	149	249	349	449	549	649	749	849	949
050	150	250	350	450	550	650	750	850	950

867

1672

Laurea in utroque iure
di Francesco Cagnolino
di Latisana

IN CHRISTI NOMINE AMEN

VNIVERSIS, &
singulis præsens hoc publicũ
Doctoratus Priuilegiũ visuris
lecturis et audituris Nos Io:
Bapa Abb: Candiotus I.
V. Doctor, et in Epatu Paduæ
Eminentiss.mi et Reuerendiss.mi D. D. Gregorij S. R. Ecclesiæ Card. Barbadici
Dei, et Aplice Sedis gratia Epi Patauini Co
mitisq. Saccensis nec non Generalis Priui
legiati Antiquiss.mi ac celeberrimi Archigym
nasij Patauini Aplici Cancellarij Digniss.
Vicarius Generalis Salutẽ in Eo, qui est
omniũ vera Salus.

APVD Antiquã, et præclarã Vrbem Pata
uinã quæ veluti omniũ scientiarũ Alum
na per Italiam Vniuersam Inclita Clarissi
mor,

merū Doctorū auctoritas atq. peritia sidereis Virtutū omniū splendorib.
eminet principatu, illos tumtaxat ad summū Doctoratus gradum, quē
cæteris hominu generib. præferuntur, post diuturnos labores atq. vigi-
lias prouisione contingit, qui examinis rigorosi dubio in certamine probati
apud vniuersos Mundi Principes consulendo, Vrbes ac Nationes iuris auc-
toritate regendo, Resq. publicas gubernando, singulari honore, et Priuile-
gio digni recte possint à cunctis merito iudicari, quatenus eorum exeplo
posteri ad capessendā Virtutē ac summæ probitatis, et laudis decus ho-
noreque ac gloria accenderentur. Significamus itaq. Vobis et ha-
rū serie fidem facimus et attestamur, quod die infrascripta datarum
præsentiū Nos Vicarius antedictus auctoritate præfati Eminentiss.
et Reuer. DD. Episcopi Paduę ex sua Pontificali dignitate compe-
tente tā ex antiqua et approbata consuetudine Study Patauini quā
vigore Priuilegiorum felicis recordationis Sanctissimor. DD. Vrbani
IV. Clementis VI & Eugeny IV. Summor. Pontificū qua fungimur in
hac parte sub regimine Ill. et Generosiss. DD. Marcy Placentini
Nob. Castrofranciensis Christianiss. Regis Æquitis Syndici
ac Prorectoris Dignis. Almæ Vtriusq. DD. Iuristarum Celeberrimi Archi-
gimnasij Patauini per Venerandum Collegium Excellentissimor. Iuris Vtri-
usq. Doctorū eiusdem Archigymnasij Per Ill. D. FRANCISCVM CA
GNOLINVM Latisanense D. IOANNIS ANDREÆ Filium
Qui post longa deniq. studia et uigilias Variaq. eius probitatis ac eru-
ditionis documenta ac Vberrima testimonia Fidem Catholicā ver
bis iuxta Bullæ Bonę memorię Pij Papæ IV. tenorem conceptis palam et
solemniter corā Nobis professus est a Promotorio, suis adductum et
Nobis oblatū ad subeundū suū rigorosū examen, punctisq. ei in Vtroque
Iure hesterna die (ut moris est) assignatis diligenter et acriter exami-
nandum corā Nobis atq. excutiendum curauimus, qui locis persequen-
dis argumentis tractandis quęstionib. clare soluendis in omni deniq.
periclitatione sui, tā egregie, prudenter, docte, honorifice, laudabiliter, excel-
lenter, et Doctorec more se gessit talemq. ac tantā ingenij memorię doctri
nę cæterarū que rerū, que in consummatiss. Iuris Vtriusq. Doctore desíde-
rari solent, Vim ostendit ut magnā sui expectationem quā apud omnes
concitauerat, non solū sustinuerit sed etiam longissime superauerit &
ob eā rem ab omnib. Excellentissimis dicti Sacri Collegij Doctorib.
ibidem continuo existentibus Vnanimiter, ac Concorditer, Cunc-
tisq. Suffragijs ac Eorum Nemine Penitus atq. Penitus Discrepante aut
dissentiente, nec hæsitante quidem, idoneus, ac sufficientissimus in
Vtroq. Iure fuerit iudicatus, ac merito quidem approbatus, sicut ex eo-
rū omnium Votis secreto in scrutinio Nobis porrectis euidenter cons
titit. Nos itaq. antiquam sequentes consuetudinē, ac Priuilegiorū
sententiam Patauini Archigymnasij habita ratione scientię dicendi
facultat.

singulis artis, methodi interpretandi more, ac Virtutum, quorum omnium certissimum specimen exploratus, et pertentatus dedit, de consensu eodem teni Omnium Excellentissimorum Sacri Collegii Doctorum praesentium ac postulantium pro Tribunali sedentes eundem Per Ill.um D. FRANCISCUM CAGNOLIN V. Virum prudentem, doctissimum atque universis Naturae dotib. ornatum, Ut nihil amplius in eo desiderari possit, nullo nemine approbavim, et approbatum esse volumus pronunciantes et declarantes eum esse optime habilem idoneum, ac dignum munere, dignitate, officio et honore Doctoratus in Utroque Iure ipsumque continuo Utriusque Iuris Doctorem facimus solemniter, et creamus, ac per praesentes facimus et creamus, tribuentes etiam quam vere idoneo et optime digno, et hac promotione dignissimo potestatem et auctoritatem Cathedram Magistralem ascendendi atque insignia Doctoratus a Promotorib. suis petendi, et recipiendi ipsisque Promotorib. cuilibet impertiendi ac praeterea eidem plenam in Domino concedentes facultatem ut de caetero libere possit hic, et ubique in toto Terrarum Orbe privatim atque publice in Canonica, et Civili sapientia legere, repetere, consulere, disputare, docere, glossare, practicare, interpretari, quaestiones terminare, Scholas regere Baccalaureos constituere omnibusque, et singulis uti, et gaudere Privilegiis praerogativis, exemptionib. immunitatib. libertatib. concessionib. honorib. favorib. gratiis, ac indultis aliis quibuscumque quocumque nomine censeantur, quib. Romanae Curiae Parisiensis Salamancensis Papiensis Bononiensis atque reliquorum omnium studiorum Doctores, et Magistri et quibuscumque Apostolicis et Imperialib. seu aliis Ecclesiasticis, vel temporalib. concessionib. aut indultis aliis gaudent et utuntur, uti et gaudere possunt ac poterunt quomodolibet in futurum iuxta formam, continentiam vim ac sententiam Privilegiorum Apostolicorum a memoratis olim Summis Pontificib. huic Inclyto Studio Almoque Patavino Collegio absolute concessorum. Quib. ita gestis ac declaratis ut supra Per Ill.us et Excellentissimus I.V.D. Dominus Ioannes Baptista Gragnetus Patavinus ad Lect. Institutionum in p. loco Promotor eius in Utroque Iure prosequente Per Illustrib. et Exc.mis I. Consultis Videlicet Ex. D. Com. Iacobo Caimo Utinensi ad Lect. L. Caesarei de sero in p. loco Ex. D. Ioanne Michaele Pieruccio Florentino ad Lect. L. Caesarei de mane in p. Exc. D. Com. Iacobo de Sala Canon. Pat. et Abbate ad Lect. I. Canonici de mane in p. loco Exc. D. Antonio Paulutio Veneto Abbate et Canonico Patavino ad Lecturam Iuris Canonici de sero in p. loco Ex. D. Iosepho Marchio Appulo ad Lecturam institutionum in p. loco deputatis, memoratum [illegible] per sua luculentissima oratione petentem et acceptantem consuetis Insignib. ac ornamentis Doctoralib. inde decoravit solemniter, et publice insignivit. Tribuit namque eiuris Utriusque Libros primo clausos mox et apertos annulumque aureum digito ipsius indidit ac biretum Doctorale, pro laurea Corona, capiti

eius

eius imposuit, Pacisq. osculũ eidẽ exhibuit cum Magistrali benedictione.

Sic itaq. summa laude, ac honore ingenti Per Ill. et Excell.mus Dñus FRANCISCVS CAGNOLINVS ad summũ apicẽ Doctoratus Iuris Vtriusque (Deo Fauente) peruenit. In Quorum omniũ, et singulorũ supra=scriptorũ fidem, ac testimoniũ has Nrãs Patentes Priuilegij litteras manu Nrã subscriptas, et per Cancellariũ Epãlẽ subscribi, ac præfati Em: et Reuer.mi Dni Dñi Epi Sigilli iussimus appensione muniri.

Datũ, et actũ Paduæ in Episcopali Palatio in loco solito examinum Anno a Christi Natiuitate MDCLXXII Indictione X: Die vero Iouis XXI Mensis Aprilis Pontificatus autem Sanctiss.mi In Christo Patris Dñi Nri Dñi Clementis Diuina Prouidentia Papæ X Anno III Præsentib.; Exc.mo Dño Alexandro Marangono Bassanese et Exc.mo D.o Alexandro Ceruto Salodiense, et alijs quã plurimis diversarum Nationũ in magna, et frequenti copia testib.; omnib.; ad præmissa uocatis, et rogatis L. D. O. M.

[illegible]

[illegible]

867

1674

Diploma di farmacia

di Gasparo Cagnolini

di Latisana

001	101	201	301	401	501	601	701	801	901
002	102	202	302	402	502	602	702	802	902
003	103	203	303	403	503	603	703	803	903
004	104	204	304	404	504	604	704	804	904
005	105	205	305	405	505	605	705	805	905
006	106	206	306	406	506	606	706	806	906
007	107	207	307	407	507	607	707	807	907
008	108	208	308	408	508	608	708	808	908
009	109	209	309	409	509	609	709	809	909
010	110	210	310	410	510	610	710	810	910
011	111	211	311	411	511	611	711	811	911
012	112	212	312	412	512	612	712	812	912
013	113	213	313	413	513	613	713	813	913
014	114	214	314	414	514	614	714	814	914
015	115	215	315	415	515	615	715	815	915
016	116	216	316	416	516	616	716	816	916
017	117	217	317	417	517	617	717	817	917
018	118	218	318	418	518	618	718	818	918
019	119	219	319	419	519	619	719	819	919
020	120	220	320	420	520	620	720	820	920
021	121	221	321	421	521	621	721	821	921
022	122	222	322	422	522	622	722	822	922
023	123	223	323	423	523	623	723	823	923

IN CHRISTI SALVATORIS NRĪ BEATISSIMÆQVE VIRGINIS MATRIS MARIÆ NOMINE AMEN

VNIVERSIS, et Singulis has Nostras uisuris, & lecturis Nos IVSTITIARY VETERES pro Serenissima Veneta Republica Significamus, & harum Serie fidē facimus, Qualiter Die infrascripta datarum pręsentium Conuocatum fuit Magistratus edicto AROMATARIORVM huius Inclitę Ciuitatis Collegium, Sic, ut

moris est, requirente Domino GASPARO CAGNOLINO Domini IOANNIS ANDREÆ Figlio e Tisana quo de eius suffici=entia, & Doctrina in Arte AROMATARIA periculum fieret, Qui, cum à Prude=ntissimis Viris Dominis PRIORE, CONSILIARYS, et SYNDICIS AROMA=TARIORUM acriter interrogaretur de uera multorum Medicamento=rum forma, & compositione, adeò prudenter, & laudabiliter in omni=um explicatione se gessit, ut CUNCTIS OMNIUM SUFFRAGYS in ARTE ARO=MATARIA exercenda Idoneus, & Su=fficientissimus fuerit Iudicatus, Sicut ex, Scheda præfatorum Domi=norum PRIORIS, et CONSILIARIO=RUM iuramento firmata nobisq; iuxtà solitum obblata euidenter constitit, Nos itaque auctoritate, qua fungimur in hac parte ipsum

Dominum GASPARVM CAGNOLI=
NVM Admisimus, & Approbauimus,
ac Admissum, & Approbatum esse
uolumus: Pronunciantes, & Decla=
rantes, EVM esse optime IDONE=
VM, et Sufficientem Ad exercen=
dam ARTEM AROMATARY, & sic
ad aperiendam Apothecam tam
in hac Alma Venetiarum Ciuitate,
quam intota eius Ditione, ita, ut
ARTEM prędictam libere absque
ulla contradictione, & impune exe=
rcere ualeat, pro ut cœteri AROMA=
TARY iam ab eodem Collegio ad
missi ubique facere possunt, iux=
ta formam, & tenorem Statutorum,
quę in manibus Nostris, iuxta
solitum iuramento præstito in=
uiolabiliter obseruaturum pol=
licitus est IN Quorum omnium,
et singulorum suprascriptorum

fidem, has Nostras patentes literas fieri iussimus, Et bonum Suum Introitum soluit, ut moris est.

ACTVM, et DATVM VENETIIS in Magistratu Nostro DIE [illegible]

M. DC. L. X X IV.

[illegible]

[illegible] Loredan [illegible]

[illegible]

[illegible]	[illegible]	[illegible]	[illegible]	424	524	624	724	824	924
025	125	225	325	425	525	625	725	825	925
026	126	226	326	426	526	626	726	826	926
027	127	227	327	427	527	627	727	827	927
028	128	228	328	428	528	628	728	828	928
029	129	229	329	429	529	629	729	829	929
030	130	230	330	430	530	630	730	830	930
031	131	231	331	431	531	631	731	831	931
032	132	232	332	432	532	632	732	832	932
033	133	233	333	433	533	633	733	833	933
034	134	234	334	434	534	634	734	834	934
035	135	235	335	435	535	635	735	835	935
036	136	236	336	436	536	636	736	836	936
037	137	237	337	437	537	637	737	837	937
038	138	238	338	438	538	638	738	838	938
039	139	239	339	439	539	639	739	839	939
040	140	240	340	440	540	640	740	840	940
041	141	241	341	441	541	641	741	841	941
042	142	242	342	442	542	642	742	842	942
043	143	243	343	443	543	643	743	843	943
044	144	244	344	444	544	644	744	844	944
045	145	245	345	445	545	645	745	845	945
046	146	246	346	446	546	646	746	846	946
047	147	247	347	447	547	647	747	847	947
048	148	248	348	448	548	648	748	848	948
049	149	249	349	449	549	649	749	849	949
050	150	250	350	450	550	650	750	850	950

f

r

I

[illegible]

867

1785

Diploma di farmacia di

Giov. Antonio Cagnolini

di Latisana

001	101	201	301	401	501	601	701	801	901
002	102	202	302	402	502	602	702	802	902
003	103	203	303	403	503	603	703	803	903
004	104	204	304	404	504	604	704	804	904
005	105	205	305	405	505	605	705	805	905
006	106	206	306	406	506	606	706	806	906
007	107	207	307	407	507	607	707	807	907
008	108	208	308	408	508	608	708	808	908
009	109	209	309	409	509	609	709	809	909
010	110	210	310	410	510	610	710	810	910
011	111	211	311	411	511	611	711	811	911
012	112	212	312	412	512	612	712	812	912
013	113	213	313	413	513	613	713	813	913
014	114	214	314	414	514	614	714	814	914
015	115	215	315	415	515	615	715	815	915
016	116	216	316	416	516	616	716	816	916
017	117	217	317	417	517	617	717	817	917
018	118	218	318	418	518	618	718	818	918
019	119	219	319	419	519	619	719	819	919
020	120	220	320	420	520	620	720	820	920
021	121	221	321	421	521	621	721	821	921
022	122	222	322	422	522	622	722	822	922
023	123	223	323	423	523	623	723	823	923

LAUS DEO SALVATORI NOSTRO, ET BEATÆ MARIÆ VIRGINI.

Die 13 M[illegible]is Maj. An.° MDCCLXXV.

VENETIIS.

NOS ANGELUS [illegible]ARTI[illegible]CLI *sub signo Mundi Prior Nob.° et Incliti Collegii Pharmacopularum, una cum nostris Consiliariis DD.s* NICOLAO CAR[illegible]VILLA *sub signo duorum [illegible], [illegible],* DOMINICO CIBELE *sub signo Omnium Sanctorum, et Syndicis DD.s* ANTONIO TODESCHINI *sub signo Venetiarum Triumphantium,* JOANNE CENTENARI *sub signo S. Blasii, et Adiunctis DD.s* JOANNE BONAMIGO *sub signo Collumnæ, et Mediæ,* JOSEPHO PACIENZA *sub signo Aquilæ Realis,* VINCENTIO VARE *sub signo Ducis. In Loco Nostri Consessus postulante D.°* DOMINICO GAZETTA *sub signo Castorei Promotore et visis Attestationibus Juridicis, iuxta Leges, diligenter examinavimus D.* JOANNEM ANTONIUM CAGNOLINI *Q.^m Andream ex Latisana. Cumque Supradictus D.s* JOAN: ANTON: CAGNOLINI *Interogationibus nostris prudenter, et scienter responderit, invenimus Eum Optimum, Aptissimumque ad exercendam Artem nostram liberalem Pharmaceutico-Chimicam. Ideoque unanimi consensu nemine penitus dissentiente, ipsum Approbamus, et Appro-*

batum declaramus ad exercendam Artem Pharmaceuticam, juxta formam, et tenorem Statutorum, quæ in Manibus Nostris, juxta solitum, Juramento præstito inviolabiliter se observaturus policitus est; et Paginam hanc de more Manibus Nostris juratam, et subscriptam, et Sigillo nostri Nob.^is Collegii munitam concessimus, et dedimus.

Nos Angelus Lastruosi, Prior
jurejurando Affirmamus.

Ego Peregrinus Minucci Pharmacopola ad Signum Beatæ Mariæ Virginis Salutis. Loco Nicolai Capovilla jurejurando affirmo.

Ego Dominicus Cibele, Pharmacopola ad Signum Sanctorum Omnium, et Consiliarius cum Juramento affirmo.

Ego Antonius Tadeschini Sindicus [illegible] cum [illegible] Affirmo

Ego Ioannes Cen[illegible] [illegible] ad [illegible] affirmo

ego Gaetan[illegible] Lionelli[illegible] Loco [illegible]
[illegible] Argentus Iurand. aff.mus

ego Joseph Pazienza sub Signum
Aquile Realis Auree Adjenctorius
cum Iuramento Affirmo

Vincentius Zave ad Signum Duis
Adjunctus Iure Iurando Affirmo.

Bartholameus Zamperi
ad signum [illegible] [illegible] [illegible] [illegible]
Cancellarius.

PAX TIBI MAR CE EVAN GELI STA MEVS

PRIVILEGIVM
IN
ARTE
AROMATARIA

PAX
TIBI
MEVS

IN CHRISTI SALVATORIS NOSTRI, BEATISSIMÆQVE VIRGINIS MATRIS MARIÆ NOMINE AMEN.

V Niversis, et singulis has Nostras visuris, et lecturis; Nos Supra Provisores, et Provisores Magistratus Salutis pro Serenissima Veneta Republica significamus, et harum serie fidem facimus, qualiter sub die infrascripta datarum præsentium convocatus fuit Magistratus dictus Pharmacopularum Examinatorum Nob: Collegii hujus Inclitæ Civitatis, sicut moris est, requirente D. Dominico C[illegible]zetta sub [illegible] Officiali Promotore [illegible] et D[illegible] D: JOANNIS ANTONII [illegible] in Arte Pharmaceutica [illegible]. Qui cum a Prudentissimis [illegible] DD. Priore, Consiliariis, Syndicis, et [illegible] Pharmacopolarum [illegible] Medicam[illegible] et compositio[illegible] [illegible] experienti[illegible] [illegible] in Arte Pharmaceutica [illegible] idoneum, et Sufficientissimum [illegible] ex Schada [illegible]

[illegible] a-

factorum DD.m Prioris, Consiliariorum, et aliorum Examinatorum juramento firmata Nobisque oblata evidenter constitit. Nos igitur auctoritate qua fungimur in hac parte ipsum D.m Joannem [illegible] Admisimus, et Approbavimus, et Admissum, et Approbatum esse volumus, Pronunciantes, et Declarantes Eum esse optimè Idoneum, et Sufficientem ad exercendam Artem Pharmaceuticam, et sic ad aperiendam Apothecam, tam in hac Alma Venetiarum Civitate, quam in tota ejus Ditione (salvo Jure Legis) itaut Artem prædictam libere absque ulla contradictione, et impunè exercere valeat, prout cæteri Pharmaceutici, jam ab eodem Nob.l Collegio admissi ubique facere possunt.

In quorum omnium, et singulorum Suprascriptorum fidem His Nostras Patentes Litteras fieri jussimus.

Actum, et Datum Venetiis In Magistratu Nostro Salutis Die 13 Mensis Maj Anno

MDCCLXXXV.

[illegible]

[illegible] Bonetto [illegible] P. [illegible]

Borrelo [illegible] P.

[illegible] P.

[illegible] P.

Pietro Romieri Nod[illegible]

Adi 9 Agosto 1780.

Il pnte Privilegio fu pntato nel Magto Eccmo alla Sanità in obbedienza al Proclama e fu licenziato [illegible]

Pietro [illegible] Nod.

Adi 3 7bre 1794

registrato [illegible] alla Sanità [illegible]

[illegible]

[illegible]

Regno d'Italia

Dipartimento di Passariano.

Commissione Dipartimentale di Sanità

Visto il presente Diploma, fu [illegible]

negli Atti della Commissione.

Udine 30 [illegible] 180[illegible]

[illegible]

024	124	224	324	424	524	624	724	824	924
025	125	225	325	425	525	625	725	825	925
026	126	226	326	426	526	626	726	826	926
027	127	227	327	427	527	627	727	827	927
028	128	228	328	428	528	628	728	828	928
029	129	229	329	429	529	629	729	829	929
030	130	230	330	430	530	630	730	830	930
031	131	231	331	431	531	631	731	831	931
032	132	232	332	432	532	632	732	832	932
033	133	233	333	433	533	633	733	833	933
034	134	234	334	434	534	634	734	834	934
035	135	235	335	435	535	635	735	835	935
036	136	236	336	436	536	636	736	836	936
037	137	237	337	437	537	637	737	837	937
038	138	238	338	438	538	638	738	838	938
039	139	239	339	439	539	639	739	839	939
040	140	240	340	440	540	640	740	840	940
041	141	241	341	441	541	641	741	841	941
042	142	242	342	442	542	642	742	842	942
043	143	243	343	443	543	643	743	843	943
044	144	244	344	444	544	644	744	844	944
045	145	245	345	445	545	645	745	845	945
046	146	246	346	446	546	646	746	846	946
047	147	247	347	447	547	647	747	847	947
048	148	248	348	448	548	648	748	848	948
049	149	249	349	449	549	649	749	849	949
050	150	250	350	450	550	650	750	850	950

867

1779

Laurea in utroque iure

di Giovanni Panciera

friulano

IN CHRISTI NOMINE AMEN.

UNIVERSIS,

et singulis presens hoc Publicum Doctoratus Privilegium visuris, lecturis, et audituris,

N. [illegible] Bap Co. Sento [illegible]
tia Ep [illegible]
Canonicus [illegible]
et in Eodem Episcopatu

Illmi et Rmi [illegible] men.
Ord. S. Bene [illegible] Ep [illegible] Sauen [illegible]

[illegible] eralis
Salutem
in
EO
qui est omnium vera
Salus

Apud Antiquam, et Preclaram Urbem Patav. que veluti omniū Scientiarum Alumna p. Italiam universam inclyta Clariss: Doctorum auctoritate atq. peritia sidereis virtutum omnium splendorib' obtinet Principatum illos dumtaxat ad summum Doctoratus gradum, et Magisterii dignitatem quo ceteris hominum generib' preferuntur, post diuturnos labores, atq. vigilias prosilire contingit, qui examinis rigorosi dubio in certamine probati, apud universos Mundi Principes consulendo, Urbes, ac Nationes Juris auctoritate regendo Resq. publicas gubernādo singulari honore, et Privilegio digni recte possint à cunctis merito judicari. Quatenus eorum exemplo Socii, et Posteri ad capescendā virtutem, ac summe probitatis, et laudis decus honore, et gloria accenderentur.

Significamus itaq. vobis, et harum serie fidem facimus et attestamur, quod die infrascripta datarum presentium Nos Vicarius antedictus auctoritate Prefati Illmi et Rmi, D. D. Epi [illegible] ex sua Pontificali Dignitate competente tam ex antiqua, et approbata

consuetudine Studii Pat. quam vig.re Privilegiorum Apo.l. felicis recor
dationis Sum. Pont. ss: D. D. Urb. IV. Clemen. VI. & Eugen. IV. S.
[illegible] quam [illegible] qua fungimur in hac Parte sub Regimine I.
E. R. D. [illegible] Dre. [illegible] Frat. [illegible] Instit. Juris Civ. & Art.
Not. J. V. [illegible] R [illegible] Alm
me Universitatis D. D. Jurist. Celeb.mi Pat. Archigym. p. Venera-
dum Coll. Excellentis. J. V. Doctorum, et [illegible] eorum eiusdem Archi
Gymnasii Prec. [illegible] D. JOANNEM PANCIERA [illegible] D. Dominici Fi.
[illegible] post longa deniq. Studia, et vigilias variaq. Ejus probitatis, et eru-
ditionis documenta, ac uberrima testimonia Fidem Catholicam verbis ju-
xta Bu. bone [illegible] Pii [illegible] IV. tenorem conceptis, palam, et so-
lemniter coram Nobis professus est, a Promotorib. [illegible] ws adductum, et No
bis oblatum ad subeundum [illegible] rigorosum examen punctisq. [illegible] in Utroq.
Jure sibi tertia die, ut moris est, assignatis, [illegible] et acriter exa-
[illegible] coram Nobis atq. excutiendum curavimus, qui locis perse
quendis, argumentis tractandis, questionib. et oppositionib. clare solvendis,
in [illegible] deniq. [illegible] periclitatione tam egregie, prudenter, docte, honorifice,
indubitanter, excellenter, Magistraliter et Doctoreo more se gessit, tantam-
que ac tantam ingenii, memorie, doctrine, [illegible], ceterarumq. rerum,
[illegible] in Consummatis J. V. Doctore [illegible] solent, vim ostenderit, ut ma-
gnam sui expectationem quam apud omnes concitaverat, non solum su-
stinuerit, sed etiam longissime superaverit, et obeam rem ab omnib. Ex-
cellentissimis dicti Sac. Coll. Doctorib. ibidem continuo existentib. Una-
nimiter et Concorditer cunctisq. Suffragiis, ac eorum NEMINE PE
NITUS, atq. PENITUS, PENITUSQ. Discrepante aut Dissen-
tiente, nec Hesitante [illegible] Idoneus, Aptissimus, ac sufficientissimus
in Utroq. Jure fuerit judicatus, ac merito quidem approbatus, sicut exeo-
rum omnium votis secreto in [illegible] Nobis porrectis evidenter constitit.
Nos igitur antiquam sequentes consuetudinem, ac Privilegiorum senten-
tiam Pat. Archigym.: (habita ratione scientie, dicendi facultatis, me
thodi interpretandi morum, ac virtutum, quorum omnium certissimum spe
cimen exploratus, et pertentatus [illegible]) de consilio, et sententia omnium Ex-
cellentissimorum prenominati Sac. Coll. Doctorum presentium, ac postu-
lantium pro Tribunali sedentes Eundem Preclariss. Dominum JOAN.
NEM PANCIERA virum [illegible] Doctiss. atq. ita universis nature dotib.
ornatum, ut nihil amplius in Eo desiderari possit in [illegible] appro
bavimus, et approbatum esse volumus, pronunciantes et declarantes Eum
esse optime [illegible], Idoneum, ac dignum munere, dignitate, officio et hono
re Doctoratus in Utroq. Jure, Josumq. [illegible] J. Doctorem fecimus
solemniter, et creavimus, ac p. presentes facimus, et creamus, tribuentes Ei
tanquam vere Idoneo, et optime digno, et hac Promotione Dignis. pote
statem, et auctoritatem, Cathedram Magistralem ascendendi [illegible] signa Do

à Promotorib.^s ius petendi, et recipiendi, ipsisq. Promotorib.^s ea Illi impertiendi, ac preterea Eidem plenam in [illegible] concedimus facultatem, ut de cetero libere possit hic, et ubiq. in toto Terrarum Orbe priuatim atq. publice in Canonica, et Civ. Sapientia legere repetere co[illegible]uere, docere, disputare, glossare, prakticare, interpretari, questiones terminare, Scholas regere, Baccalaur. constituere, omnibusq. et singulis uti frui, et gaudere Priuileg. Prerogatiuis, Exemptionib.^s Immunitatib.^s libertatib.^s Concessionibus, Honorib.^s Fauorib.^s Gratiis ac Indultis aliis quibuscumq. quocumq. nomine censeantur, Quib.^s Rom. Curie, Patauien. Salamantican. Papien. ac Bononien. atq. reliquorum omnium Studiorum Doctores, et Magistri ex quibuscumq. Apost. et Imperialib. seu aliis Ecclesiasticis ue Temporalib.^s Concessionib.^s aut Indultis aliis gaudent, et utuntur, uti, et gaudere possunt, ac poterunt quomodolibet in futurum juxta formam continentem [illegible] Privilegiorum Apost. à memoratis Summis Pontificib.^s Huic Inclyto Studio, Almoq. Pat. Coll. [illegible] con[illegible]cessorum. Quib.^s ita gestis, ac declaratis ut supra Preclariss: et Exc.^mus J. V. D. [illegible] Ad Lect. Inst. Ju.^s Can.^i [illegible] Prom. Ejusdem in Utroq. Ju.^e pro se atq. Preclariss: et Exc.^mi Juris Consultis uidelicet D. [illegible] Lect. Ju.^s Civ. ju.^e ac tit. D.^no D.^ris R. [illegible] Ad [illegible] Caut. Ad Lect. Juris Can. ju.^e ac tit. D.^no D.^ris R. D. [illegible] Ad Lect. Ju.^s Nat. Pub. et Gent. ju.^e ac tit. D.^ni D.^ris R. [illegible] Ad Lect Ju.^s Civ R. D. [illegible] Ad Lect. Ju.^s Civ R. D. D. [illegible] Cong. Somasch. Ad Lect. Ju.^s Can.^i R. D. [illegible] Can.^ci Ad Lect. Ju.^s Can.^ci [illegible] Pat. Ad Lect. Juris Pub. Ecclesiast. [illegible] Ad Lect. Juris Feud. Nautici & Commerc. Deputatis memoratum post suam lucuentiss: orationem petentem, et acceptantem consuetis Insignib.^s ac ornamentis Doctoralibus ibidem decorauit solemnit. et publice insigniuit, tribuitq. Eidem J. V. Lib.^s primo clausos, mox et apertos, Annulumq. Aureum digito Ipsius inclusit, ac Birretum Doctorale pro Laurea Corona capiti Eius imposuit, pacisq. osculum Eidem exhibuit cum Magistrali Bened. Sic itaq. summa cum laude et honore plurimo Prefatus Preclarissimus et Exc.^mus D. JO: PANCIERA Utin. J. Dominici Filius ad summum Doctoratus apicem J. V. [illegible] euasit.

Cum uero predictus Ex. D. JO PANCIERA Utinensis [illegible] Dominici F. hujusce Alme Universitatis Matricule adscriptus

per Quadriennium tam publicis, priuatisque Lectionib' interfuerit quam publica Examina annuatim Subierit id. eo juxta Decretum Exmi Ueneti Senatus XXVIII. Decembris anno millesimo septingentesimo septuagesimo sexto; in jnclyta Uenetiarum Urbe totoque Serenissimo Ueneto Dominio Aduocati, Assessoris, Judicis offitium actu exercere poterit. *In quorum omnium, et singulorum suprascriptorum fidem, ac testimonium has nostras patentes Priuilegii Citt: manu nostra subscriptas, et p. Cancell. Episcopalem subscribi, ac Prefati Illmi et Rmi D. [illegible] Sigilli jussimus appensione muniri.*

Actum, et datum Pad. in Episcopali Palatio, in loco solito Examinum Anno a XPI Nativitate MDCCLXXXIX. Ind. Rom VI. Die vero Sabbati IX. Mensis Maii Pontificatus autem Ssmi in XPO Pat. [illegible] N. [illegible] VI Anno XV. Presentib' ibidem D. Ant. Marini Bid Gte, et D. Hieronymo Grassi et aliis testib' ad premissa vocatis, et rogatis.

L. D. O. M.

J. B. [illegible] Cancell. [illegible]

Ego Aloysius Borelli [illegible] Promotor Fiscalis [illegible] [illegible] suprascriptum Doctoratus Privilegium Dni Joannis Panciera [illegible] [illegible] [illegible] [illegible] [illegible] approbavi [illegible] ad [illegible]

[illegible]

Joseph Giro J.V. D. pro Cancell. sc.

D.r G. B. Corgnali

UDINE

TRADUZIONE

867

anno 1857

Diploma di nobiltà della città di Ripatransone a Carlo Belgrado vescovo di Ascoli.

Acquisto 19/7 82

£ 2.50

BIBLIOTECA CIVICA DI UDINE

Vexillifer, et Seniores Populi
Civitatis Ripætransonis
Excellentiæ Reverendissimæ
R. P. D.
Caroli Comitis Belgrado
Episcopi Asculani etc. etc.

Quod a Majoribus nostris sapientissimo consilio institutum recepimus et magni

Qui istaminatis fulgentes virtutibus primi in Civitate haberentur ac essent; ii nos veteri ejusdem nunquam satis commendabili consuetudine quam maxime studentes, optimo jure, ac summa animorum hilaritate sumus prosecuti. Itaque cunctis suffragiis Summo Pontifici preces obtulimus, ut grati animi erga nobis potestas fieret Te comitem palatinum Ulmensem, Firmanum Præsulem in nostrum Decurionum numerum referendi, quod placuit Optimo Principi, qui die XV Januarii Anno 1848. N. 21772 nobis morem gessit, ut ex epistola, negociis publicis Præfecti videre est. De quibus, Præstantissime Præsul, documentum hoc ad hanc usque diem distulimus, primum ob publicas rerum vicissitudines, et deinde ob absentiam pro difficillima Legatione ad Batavos, ubi sapientia, charitate, consilio dissidentes animos conciliando, jura Catholicæ Ecclesiæ sustinuisti. Cum itaque in albo Civium nostrorum adscripsimus Te amplissimum Virum, Civitate donare volumus, cunctis privilegiis, ac omnibus Nobilitatis muneribus cumulantes. Quo facto hoc nobis non sumimus, ut dignitatem tuam et Gentis tuæ amplitudinem auxisse arbitremur. Quid enim honoris, aut amplitudinis Tibi tribuemus, cum avita nobilitate præfulgeas, et inter Equites Hierosolymitanos sis relatus?

Deinde Eques Torquatus a Leone Moldaviæ,
ubi ob Legationem naviter susceptam sus renun-
ciatus?

Quamquam quid est quod summum Virum pu-
deat si in Patriciorum nostrorum tabulis ejus
nomen referri contingat? Hic ordo profecto,
ut remotiora tempora omittamus, Sæculo
Decimoquinto ex illustrioribus Familiis
electus, et amplissimis privilegiis orna-
tus per Joannem Episcopum Cremonensem
Romani Pontificis in Pheno Legatum
constitutus fuit, et superiore sæculo a
Clemente Decimosecundo confir-
matus.

Nam carissimus usus est Pontifici Maximo
Illi, quo nunc in Cœlis Patrono lætamur,
Divo Pio Quinto, qui propterea Op-
pidum usque eo nobilissimum ad exi-
miam Civitatis honorem evexit, omni-
busque præminentiis, quibus egregiores
Civitates utuntur, adeo ditavit, ut su-
premum Mediolanensi Capitulum genero

som

sam gravaverit Nobilitatem nostram, ac probaverit quod ex voto in nostro Tabulario servato patet. Unde clarissimi Principes, sed præ ceteris Madriæ Duces, cognomine Aquavivæ de Avis, Proavisque nostris sunt quamplurimum Electati. Non solum hi Civitate nostra fuere donati, sed et duæ Venetæ insignes Familiæ Pisani, et Ottoboni, etcetera. Narrare idcirco potes Consanguineis tuis, ac cui illorum in deliciis sint litteræ ac Litteratorum nomina Te habere Patriam communem cum Plantadoxio et Lombardino ac nostro Ævo cum Comitibus Reco, et Viani, aliisque Reipublicæ Litterariæ cognitis. Si arma cum Pisitello, Sanctorofino, Sanctino, eumque illis hominibus, qui ab Ecclesiæ Alternatio, cum Picenum abalienatum Summi Pontificis imperio restitutum fuerit, Viri strenuissimi, ac fortissimi sunt appellati. Si dignitates, ac honores cum Bautino, et Lunertio, nobis Eugenius Quartus maxime elebelabatur, et innumeris aliis, qui

illustrissimi adversum nostrarum, et externarum Scriptoribus celebrantur.

Illud reliquum est, ut humanitate, qua polles, hoc nostri grati animi, obsequii, et reverentiae testimonium excipias, quemadmodum oramus, atque obtestamur. Interea Deus Altor longaevam det Tibi aetatem, quam mereris, servetque animum prudentia, doctrina, atque sagacitate praeditum. Qua cum Te Episcopalem Asculanum merito Te evexerint pro Ecclesiae bono ut quam cito in Purpuratorum Patrum Collegium referant, ut praeclara tua merita postulant, enixe adprecamur. Te nostrum esse ne obliviscaris, atque Urbem hanc Tibi amoris vinculo adstrictam, nos resque nostras fove, tuere, conserva.

Sacrum Annulum obsequentissime deosculamur.

Datum ex Aedibus nostris Municipalibus hac die decimaoctava Februarii Anno MDCCCLVII

[illegible] Senior Vexillifer

[illegible]

[illegible] Federici [illegible]

[illegible]

[illegible]

[illegible]

[illegible]

[illegible]

[illegible]

867

anno 1857
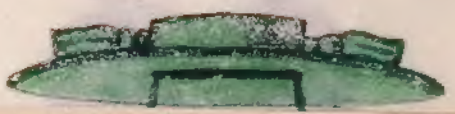
Diploma di nobiltà della città di Ripatransone a Carlo Belgrado vescovo di Ascoli.